

Ansichtskarten von METTLACH

Verlag Bergmann-Hoffmann - Teil 1



von

Dr. Bernhard Schmal

© 2022

(aktualisierte Fassung vom 01.07.2022)

www.mettlach-saar.de



Die Ansichtskarten des Verlags Bergmann-Hoffmann* werden in 4 Teilen betrachtet:

Teil 1: Karten mit geteilter Adressseite sowie (Druck-) Nummer der Druckanstalt

Teil 2: Karten gedruckt von Dr. Trenkler & Co., Leipzig (erkennbares Herstellungsjahr)

Teil 3: Karten ohne (Druck-) Nummern (allenfalls mit Nummer des Bildmotivs)

Teil 4: Karten in Photoglanz-Ausführung (1930er Jahre)

* Als Verlagsangabe ist auch öfters E. Bergmann, Edm. Bergmann o.ä. zu lesen.

Es werden folgende Abkürzungen verwendet:

V = (über-) regionaler Vertrieb

D = Druckerei

K = Kartenummer

J = Druckjahr (oft nicht identisch mit dem Aufnahmejahr des Bildes / der Bilder)

TEIL 1: Karten mit geteilter Adressseite sowie (Druck-) Nummer der Druckanstalt



Ansichtskarten des Verlags Bergmann-Hoffmann (zuvor J.P. Hoffmann) erschienen erst ab 1909. Daher existieren aus diesem Verlag keine Lithos oder Karten mit ungeteilter Adressseite.

1.1 gedruckt bei Glass & Tuschler, Leipzig (Jahreszahl vor 4-stelliger Drucknummer)

1.2 mit 4-stelliger Drucknummer unten rechts neben der (gepunkteten) Mittellinie

1.3 gedruckt bei Schaar & Dathe, Trier (6-stellige Drucknummer ohne Buchstabe)

1.4 colorierte Serie mit Drucknummern 6674 - 6681

1.5 gedruckt bei E. Schmidt, Lübeck (Buchstabe vor Drucknummer rechts der Mittellinie)

1.6 Karten mit 5-stelliger Drucknummer (am linken Rand vor der Verlagsangabe)

1.7 gedruckt bei C.G.Röder GmbH, Leipzig (Drucknummer im "Briefmarken-Kästchen")

1.8 Karten mit 4- oder 5-stelliger Drucknummer rechts unten

1.1 gedruckt bei **Glass & Tuscher, Leipzig (Jahreszahl vor 4-stelliger Drucknummer)**

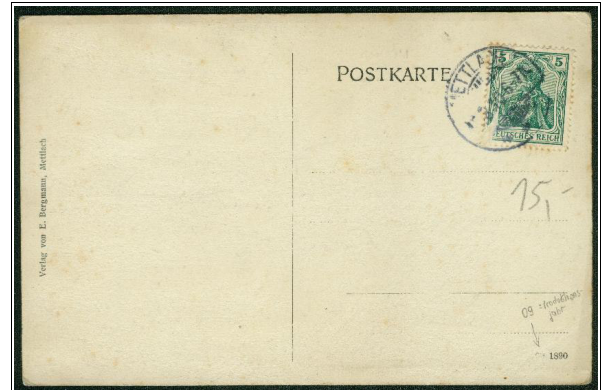

K: 09 1890 // D: Glass & Tuscher, Leipzig // V: Verlag von E. Bergmann, Mettlach // J: 1909



1909 erschien eine weitere Ansichtskarte von Glass & Tuscher noch im Verlag J.P.Hoffmann, so dass offensichtlich E. Bergmann in diesem Jahr den Verlag übernahm.

1.2 mit **4-stelliger Drucknummer unten rechts neben der (gepunkteten) Mittellinie**



K: 2584 // D: ? // V: Verlag Bergmann-Hoffmann, Mettlach (Saar) // J: wohl noch 1909



1909 erschien eine weitere Ansichtskarte mit dieser "gepunkteten Mittellinie" (ebenfalls im "Gründruck") noch im Verlag J.P.Hoffmann. Abweichend zur Karte in 2.1 ist auf dieser Karte "Bergmann-Hoffmann" als Verlag genannt.

1.3 gedruckt bei **Schaar & Dathe, Trier** (6-stellige Drucknummer ohne Buchstabe)

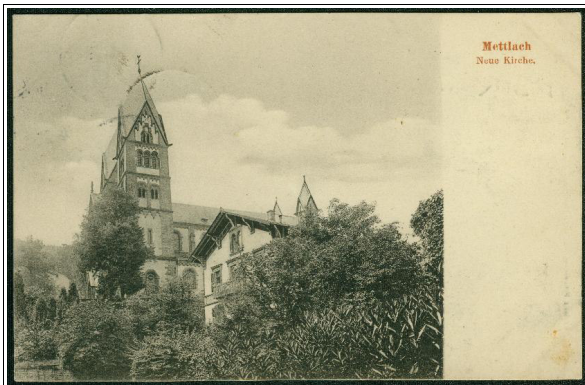

K: 148273 // D: Schaar & Dathe, Trier // V: Bergmann-Hoffmann, Mettlach // J: wohl 1909

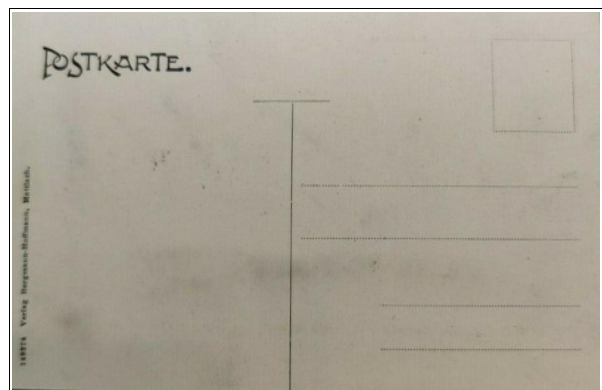

K: 148274 // D: Schaar & Dathe, Trier // V: Bergmann-Hoffmann, Mettlach // J: wohl 1909



K: 148275 // D: Schaar & Dathe, Trier // V: Bergmann-Hoffmann, Mettlach // J: wohl 1909



K: 148276 // D: Schaar & Dathe, Trier // V: Bergmann-Hoffmann, Mettlach // J: wohl 1909

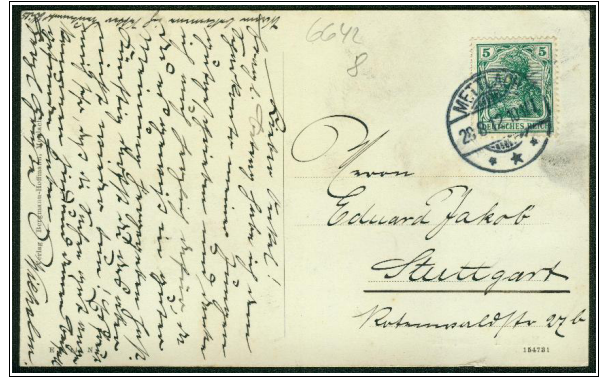

K: 154731 (E A 114 N) // D: Schaar & Dathe, Trier // V: Bergmann-Hoffmann, Mettlach // J: wohl 1910

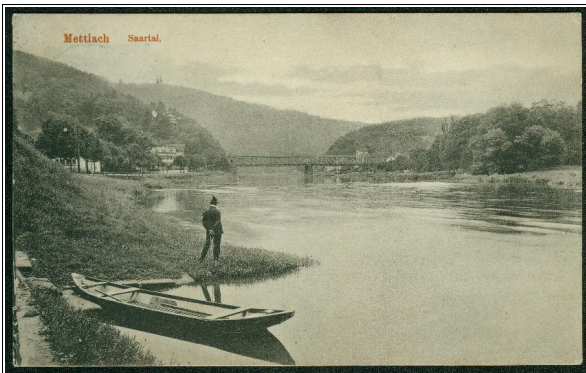

K: 154732 (E A 113 N) // D: Schaar & Dathe, Trier // V: Bergmann-Hoffmann, Mettlach // J: wohl 1910

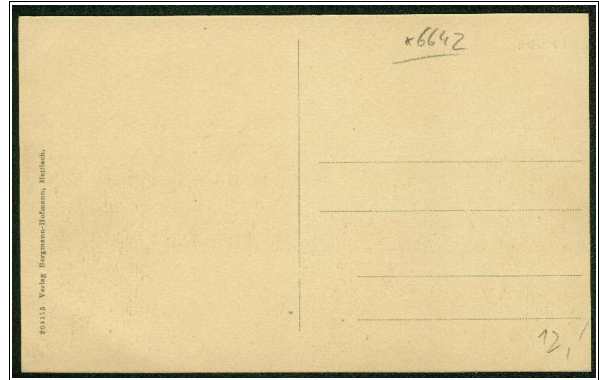
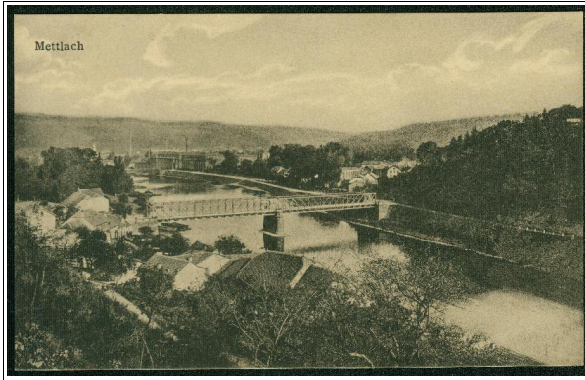

K: 204175 // D: Schaar & Dathe, Trier // V: Bergmann-Hofmann, Mettlach // J: ca. 1917

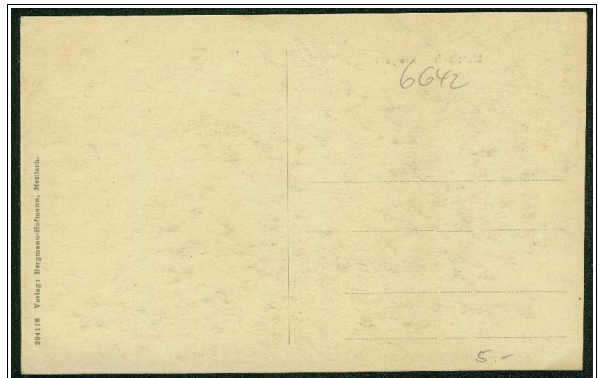

K: 204176 // D: Schaar & Dathe, Trier // V: Bergmann-Hofmann, Mettlach // J: wohl 1917

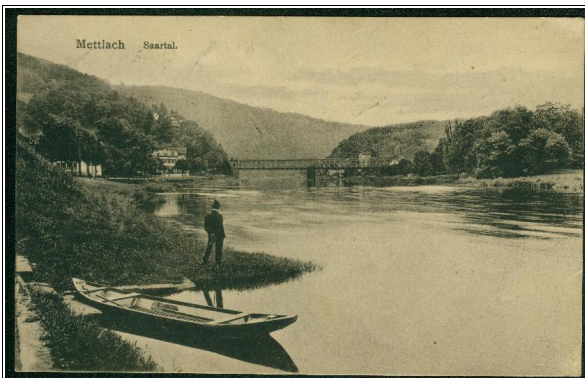

K: 204177 // D: Schaar & Dathe, Trier // V: Bergmann-Hofmann, Mettlach // J: wohl 1917

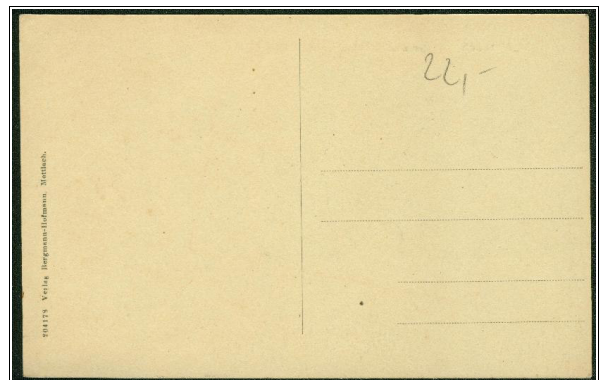

K: 204178 // D: Schaar & Dathe, Trier // V: Bergmann-Hofmann, Mettlach // J: wohl 1917

1.4 colorierte Serie mit **Drucknummern 6674 - 6681**

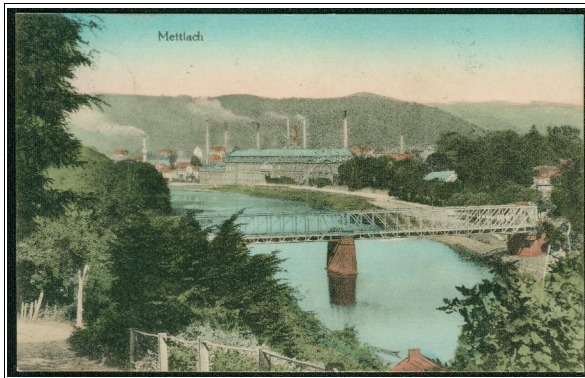

K: 6674 // D: ? // V: Verlag von Bergmann-Hoffmann, Mettlach // J: wohl 1912

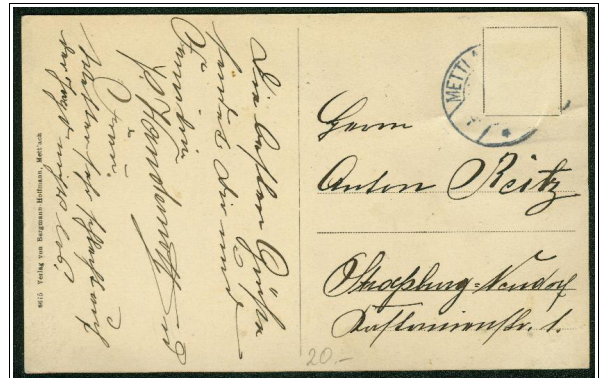
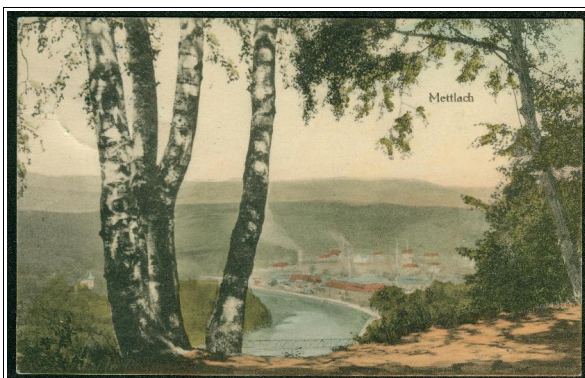

K: 6675 // D: ? // V: Verlag von Bergmann-Hoffmann, Mettlach // J: wohl 1912

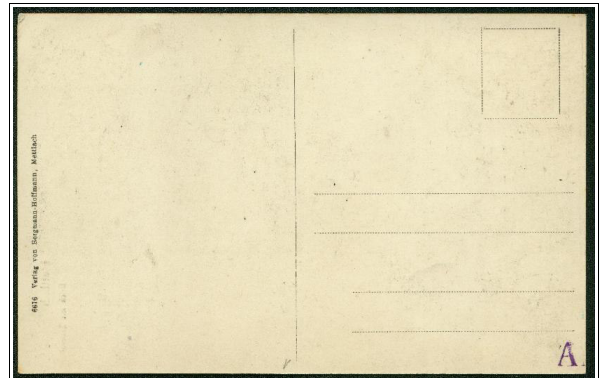

K: 6676 // D: ? // V: Verlag von Bergmann-Hoffmann, Mettlach // J: wohl 1912

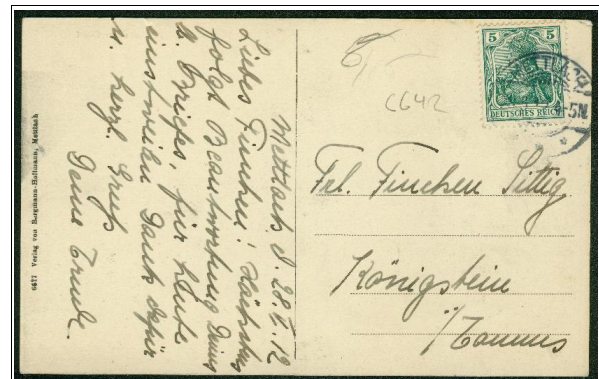
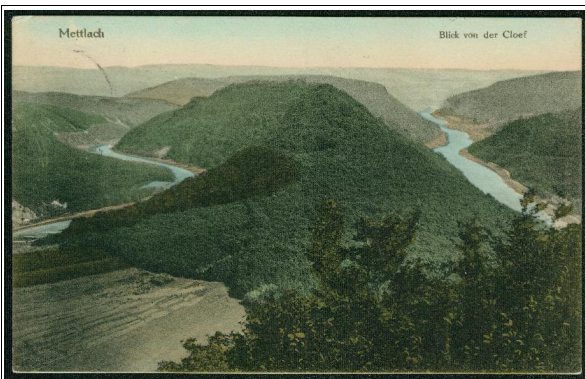

K: 6677 // D: ? // V: Verlag von Bergmann-Hoffmann, Mettlach // J: wohl 1912

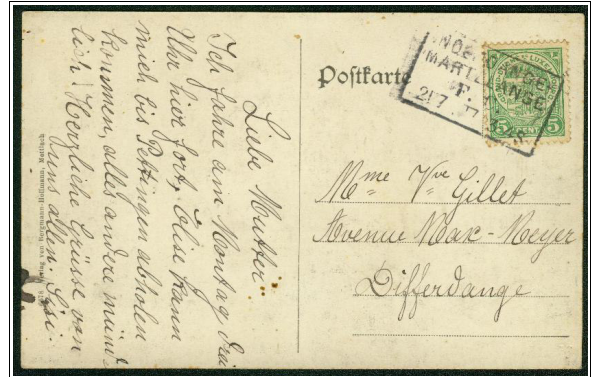

K: 6678 // D: ? // V: Verlag von Bergmann-Hoffmann, Mettlach // J: wohl 1912



K: 6679 // D: ? // V: Verlag von Bergmann-Hoffmann, Mettlach // J: wohl 1912

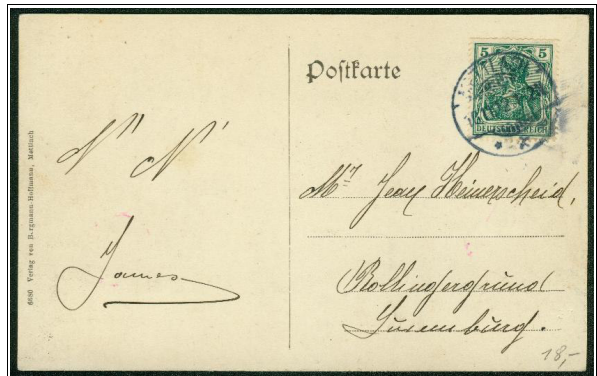

K: 6680 // D: ? // V: Verlag von Bergmann-Hoffmann, Mettlach // J: wohl 1912

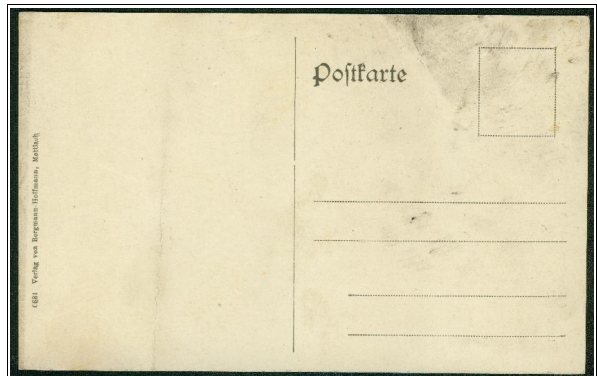
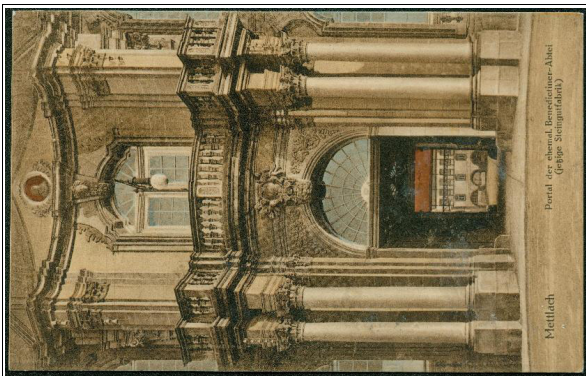

K: 6681 // D: ? // V: Verlag von Bergmann-Hoffmann, Mettlach // J: wohl 1912

1.5 gedruckt bei **E. Schmidt, Lübeck** (Buchstabe vor Drucknummer rechts der Mittellinie)

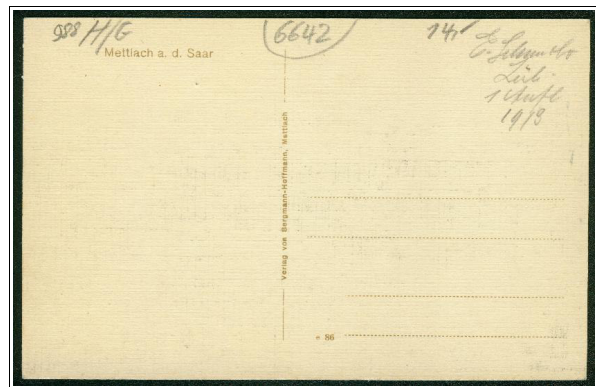
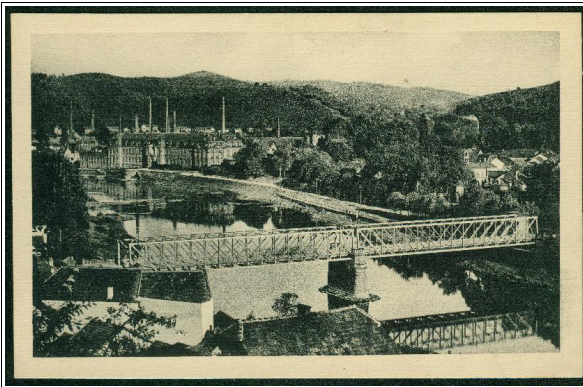

K: e 86 // D: Norddeutsche Kunstanstalt E. Schmidt & Co., Lübeck // J: 1913

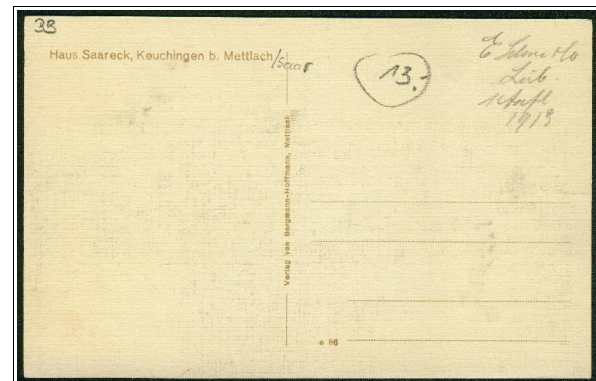

K: e 86 // D: Norddeutsche Kunstanstalt E. Schmidt & Co., Lübeck // J: 1913

1.6 Karten mit **5-stelliger Drucknummer** (am linken Rand vor der Verlagsangabe)

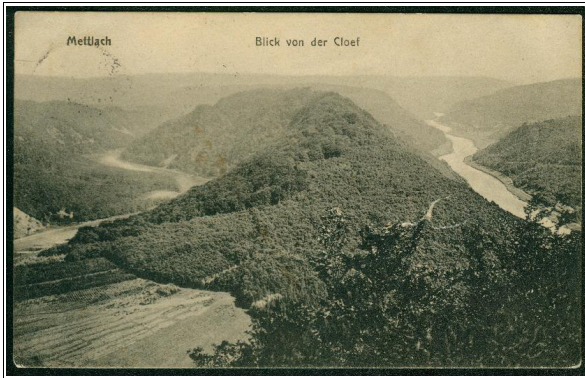

K: 11464 // D: ? // Verlag von Bergmann-Hoffmann, Mettlach // J: wohl 1914

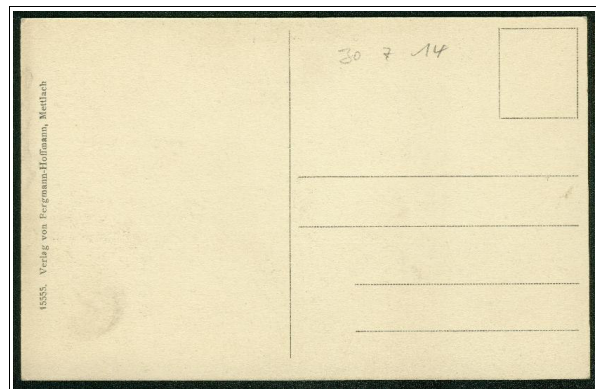

K: 15555 // D: ? // Verlag von Bergmann-Hoffmann, Mettlach // J: wohl 1914

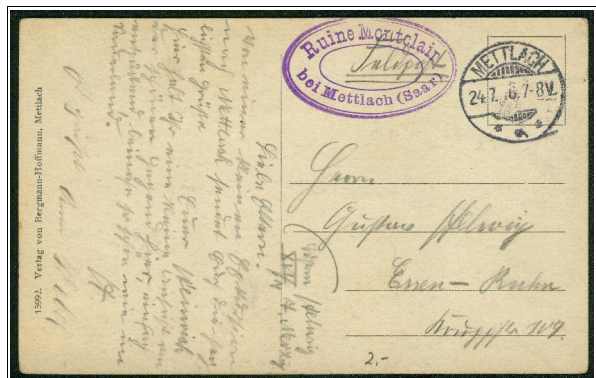

K: 15992 // D: ? // Verlag von Bergmann-Hoffmann, Mettlach // J: wohl 1914

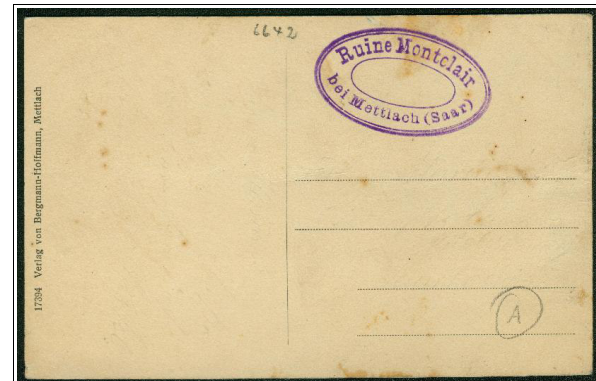

K: 17394 // D: ? // Verlag von Bergmann-Hoffmann, Mettlach // J: wohl 1914

1.7 gedruckt bei C.G.Röder GmbH, Leipzig (Drucknummer im "Briefmarken-Kästchen")

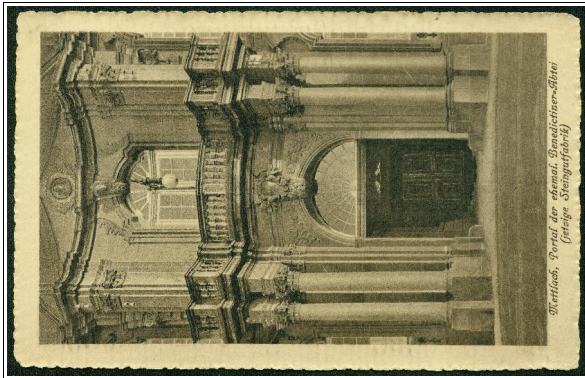

Mettlach, Portal der ehemaligen Papierschneiderei-Abteilung
(jetzige Stempelfabrik)

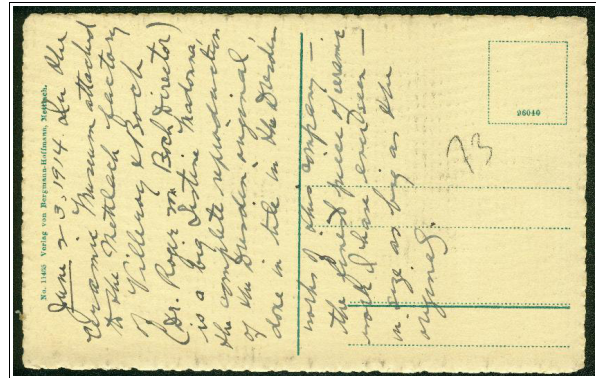

K: 96400 (+ No. 11465) // D: C.G. Röder GmbH, Leipzig // J: wohl 1913



Mettlach, Saartal



K: 155615 (+ 30181) // D: C.G. Röder GmbH, Leipzig // J: wohl 1914



Mettlach, Saarpark

K: 155616 (+ 30182) // D: C.G. Röder GmbH, Leipzig // J: wohl 1914



Mettlach, Talansicht

K: 155617 (+ 30183) // D: C.G. Röder GmbH, Leipzig // J: wohl 1914

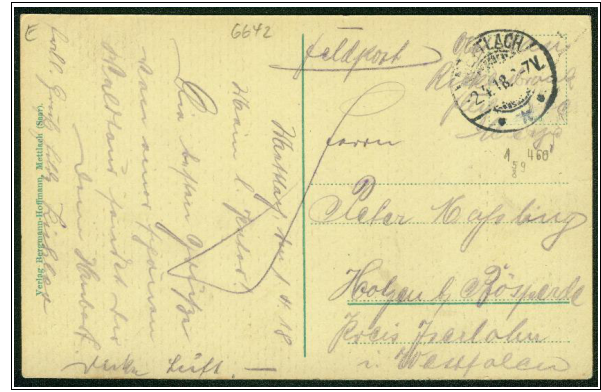

K: ?????60 // D: C.G. Röder GmbH, Leipzig // J: ca. 1915

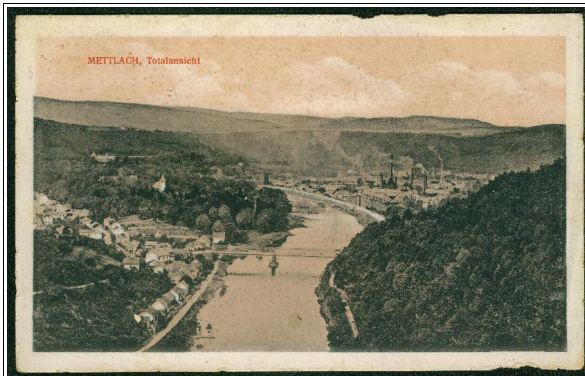

K: 162199 (+ 30945) // D: C.G. Röder GmbH, Leipzig // J: ca. 1915

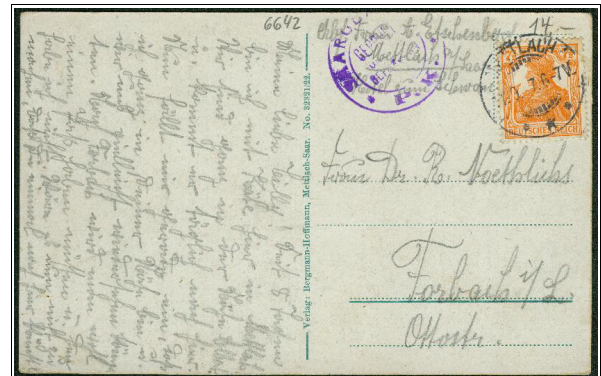
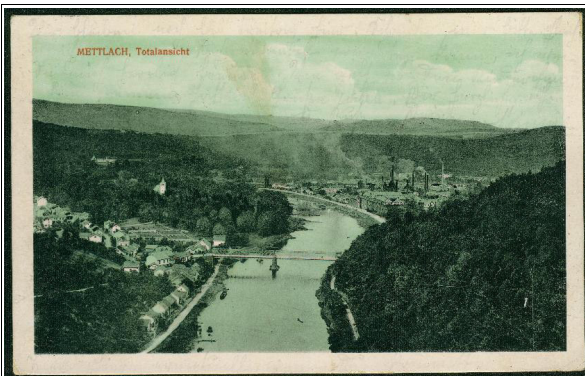

K: ? (+ 32321/22) // D: C.G. Röder GmbH, Leipzig // J: ca. 1916

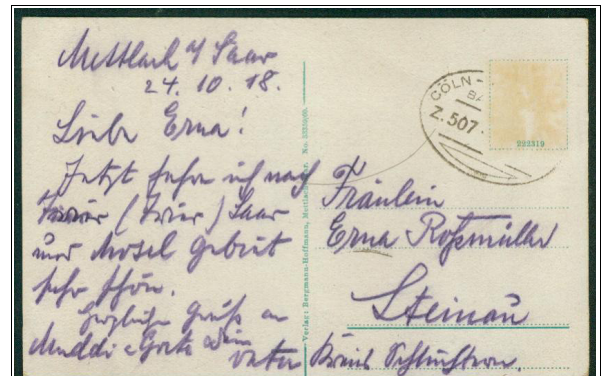

K: 222319 (+ 33359/60) // D: C.G. Röder GmbH, Leipzig // J: ca. 1917

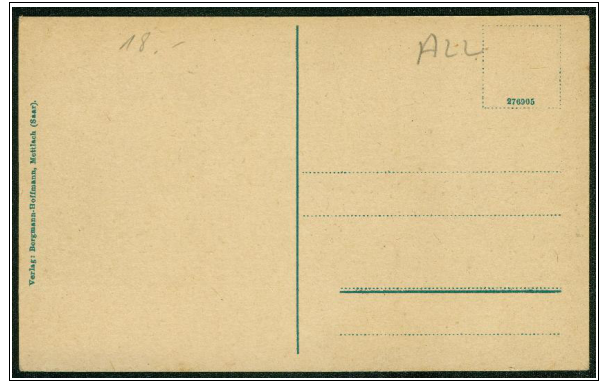
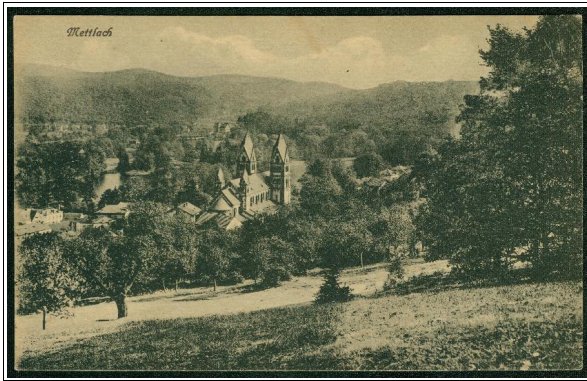

K: 276905 // D: C.G. Röder GmbH, Leipzig // J: ca. 1919

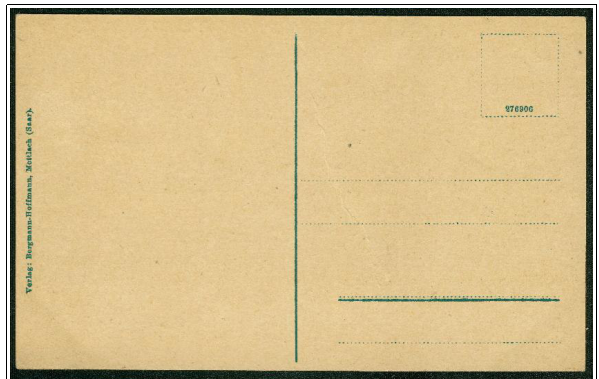

K: 276906 // D: C.G. Röder GmbH, Leipzig // J: ca. 1919

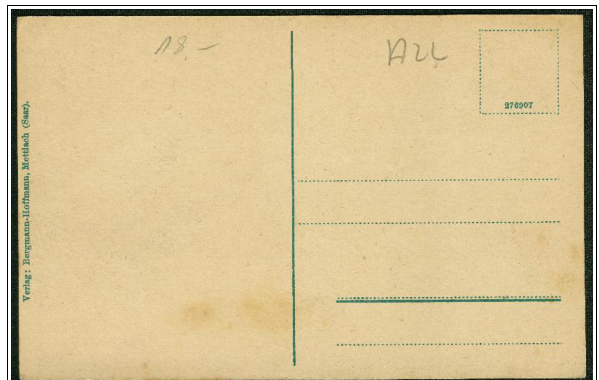
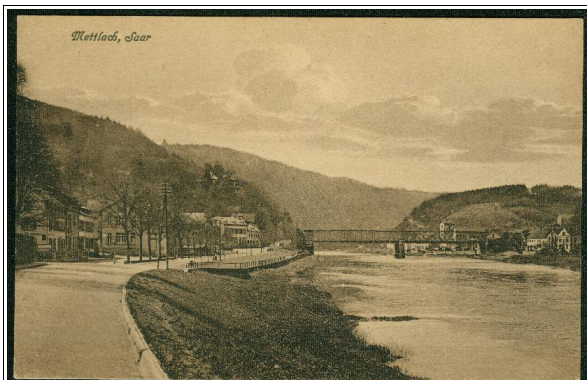

K: 276907 // D: C.G. Röder GmbH, Leipzig // J: ca. 1919

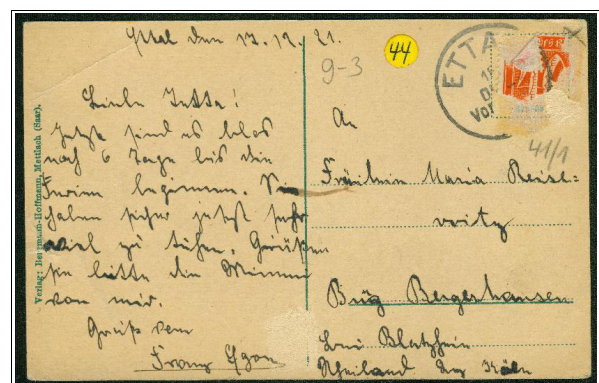

K: 276908 // D: C.G. Röder GmbH, Leipzig // J: ca. 1919

liegt nicht vor

K: 276909 // D: C.G. Röder GmbH, Leipzig // J: ca. 1919

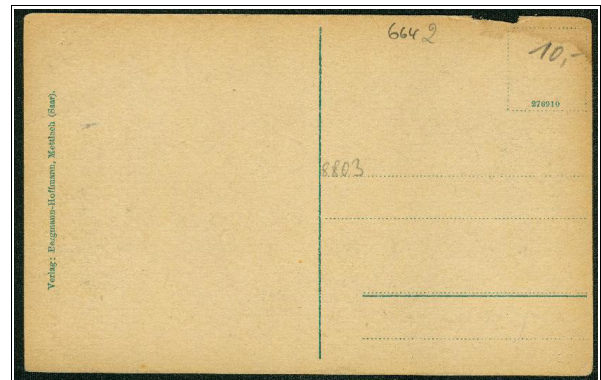

K: 276910 // D: C.G. Röder GmbH, Leipzig // J: ca. 1919



K: 302891 (coloriert) // D: C.G. Röder GmbH, Leipzig // J: ca. 1920



K: 302889 // D: C.G. Röder GmbH, Leipzig // J: ca. 1920

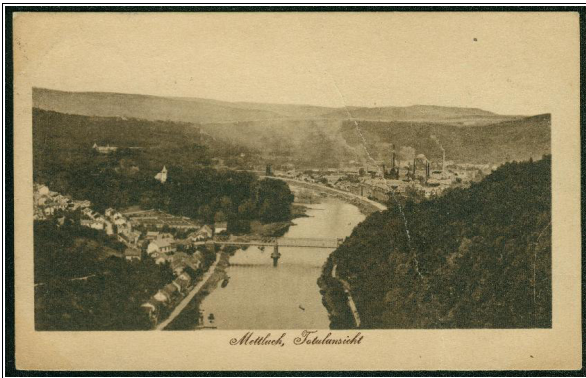

K: 302890 ? (+ 43320) // D: C.G. Röder GmbH, Leipzig // J: ca. 1920



K: 302891 // D: C.G. Röder GmbH, Leipzig // J: ca. 1920



1.8 Karten mit 4- oder 5-stelliger Drucknummer rechts unten

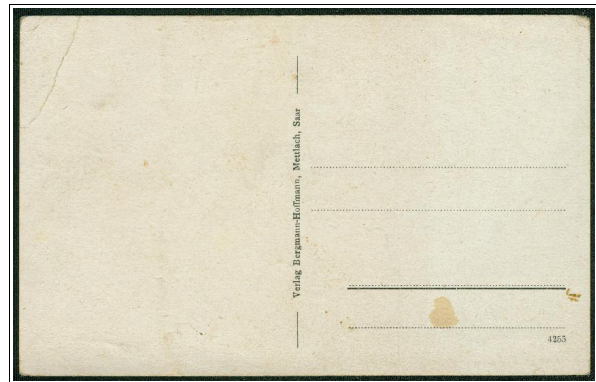

K: 4255 // D: ? // V: Bergmann-Hoffmann, Mettlach, Saar // J: ca. 1918

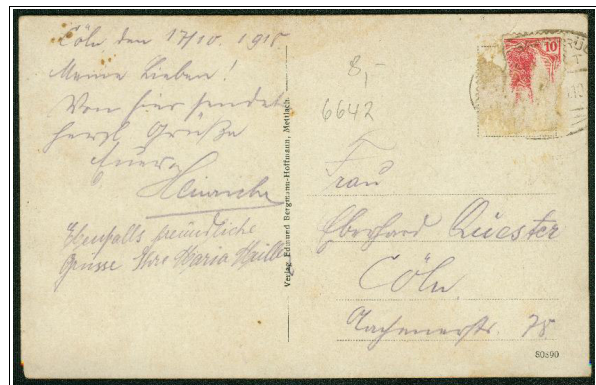

K: 80890 // D: evtl. Dr. Trenkler & Co., Leipzig // V: Edmund Bergmann-Hoffmann, Mettlach // J: ca. 1918



Die folgende Ansichtskarte ist der Druckanstalt Dr. Trenkler & Co. zuzuordnen (vgl. Teil 2). Da allerdings der Drucknummer keine Jahreszahl bzw. kein Kleinbuchstabe vorausgeht, wird diese Karte auch an dieser Stelle aufgeführt.

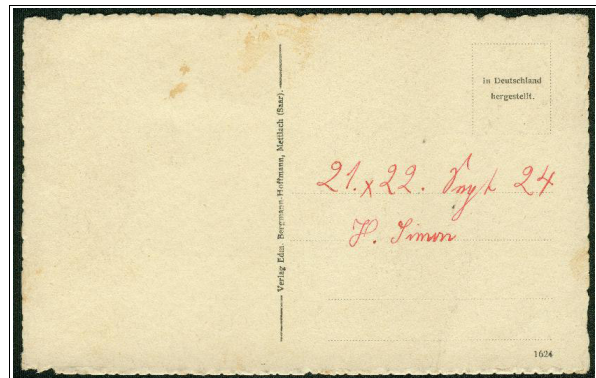

K: 1624 // D: wohl Dr. Trenkler & Co., Leipzig // V: Edm. Bergmann-Hoffmann, Mettlach (Saar) // J: 1924