

# Ansichtskarten von METTLACH

## Verlag Bergmann-Hoffmann - Teil 2



von  
Dr. Bernhard Schmal

© 2022

(aktualisierte Fassung vom 05.07.2023)

[www.mettlach-saar.de](http://www.mettlach-saar.de)



Die Ansichtskarten des Verlags Bergmann-Hoffmann\* werden in 4 Teilen betrachtet:

Teil 1: Karten mit geteilter Adressseite sowie (Druck-) Nummer der Druckanstalt

Teil 2: Karten gedruckt von Dr. Trenkler & Co., Leipzig (erkennbares Herstellungsjahr)

Teil 3: Karten ohne (Druck-) Nummern (allenfalls mit Nummer des Bildmotivs)

Teil 4: Karten in Photoglanz-Ausführung (1930er Jahre)

\* Als Verlagsangabe sind auch öfters E. Bergmann, Edm. Bergmann o.ä. zu lesen.

Es werden folgende Abkürzungen verwendet:

V = (über-) regionaler Vertrieb

D = Druckerei

K = Kartenummer

J = Druckjahr (oft nicht identisch mit dem Aufnahmejahr des Bildes / der Bilder)

Die Nummerierung aus Teil 1 wird fortgesetzt.

**TEIL 2:** Karten gedruckt von Dr. Trenkler & Co., Leipzig

(Herstellungsjahr an vorausgehenden Jahreszahlen bzw. Kleinbuchstaben erkennbar)

2. gedruckt bei **Dr. Trenkler & Co., Leipzig (Jahreszahl bzw. Buchstabe vor Drucknummer)**



Die bei Dr. Trenkler & Co. in Leipzig gedruckten Ansichtskarten weisen bis 1921 oftmals das Druckjahr vor einer meist 5-stelligen Drucknummer auf. Nicht zu verwechseln sind die Karten mit jenen der Druckerei Glass & Tuscher aus Leipzig aus den Jahren 1908 und 1909, bei der rechts unten ebenfalls die zweistellige Jahreszahl einer in der Regel 4-stelligen Drucknummer vorausgeht.

Ab 1920 verwendete Dr. Trenkler & Co. statt der Jahreszahlen dann Buchstaben in nicht alphabetischer Reihenfolge:

k = 1920, s = 1921, t = 1922, c = 1923, u = 1924, e = 1925, i = 1926, r = 1927, d = 1928

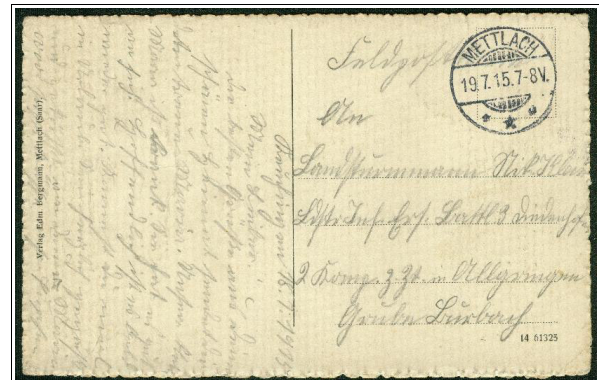

K: 14 61325 // D: Dr. Trenkler & Co., Leipzig // V: Edm. Bergmann, Mettlach (Saar) // J: 1914

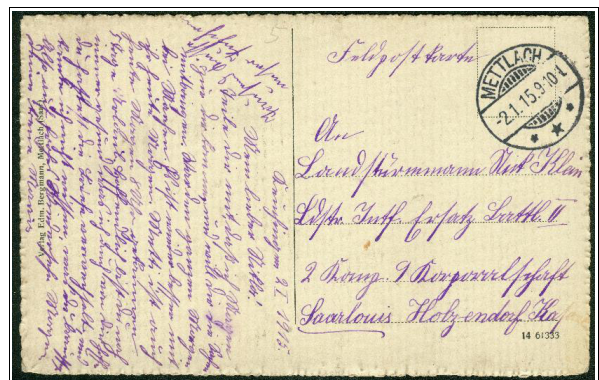
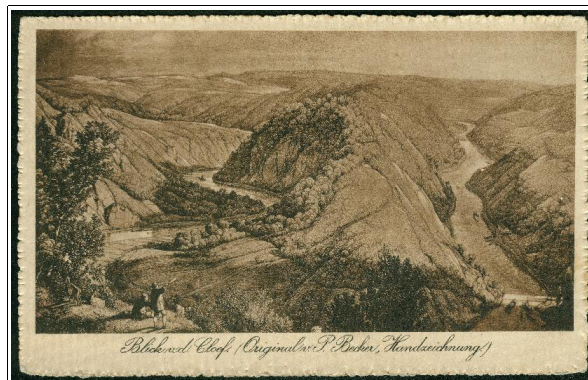

K: 14 61333 // D: Dr. Trenkler & Co., Leipzig // V: Edm. Bergmann, Mettlach (Saar) // J: 1914

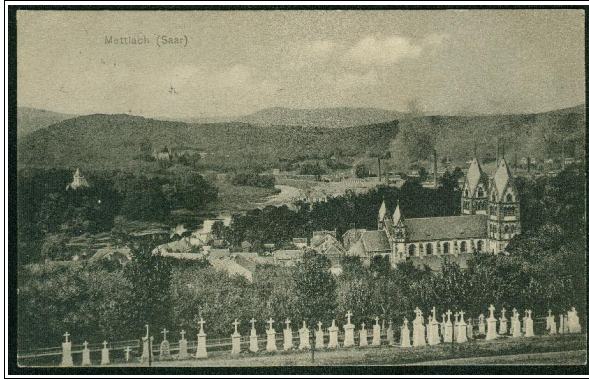

K: 14 72648 // D: Dr. Trenkler & Co., Leipzig // V: Edmund Bergmann, Mettlach a. Saar // J: 1914

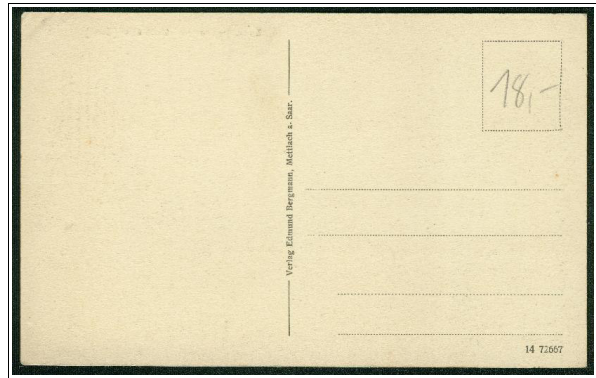

K: 14 72667 // D: Dr. Trenkler & Co., Leipzig // V: Edm. Bergmann, Mettlach (Saar) // J: 1914

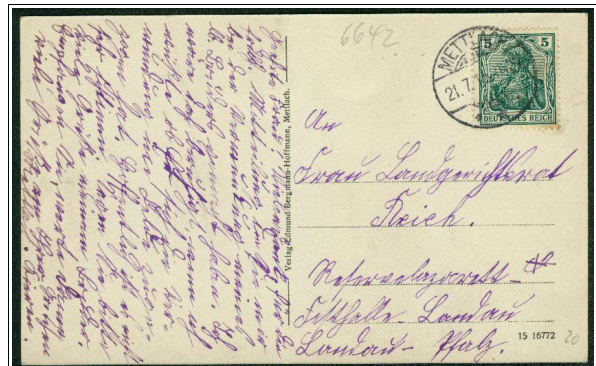

K: 15 16772 // D: Dr. Trenkler & Co., Leipzig // V: Edmund Bergmann-Hoffmann, Mettlach // J: 1915

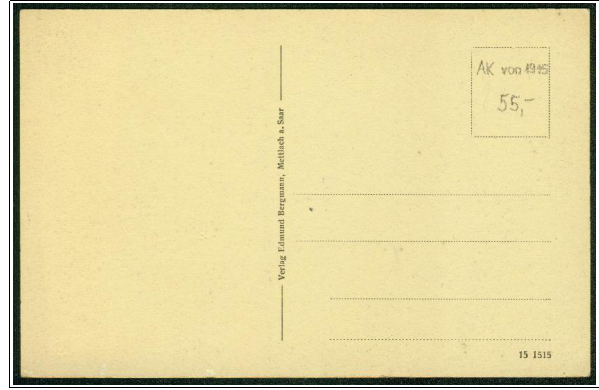

K: 15 1515 (bräunl.) // D: Dr. Trenkler & Co., Leipzig // V: Edmund Bergmann, Mettlach a. Saar // J: 1915

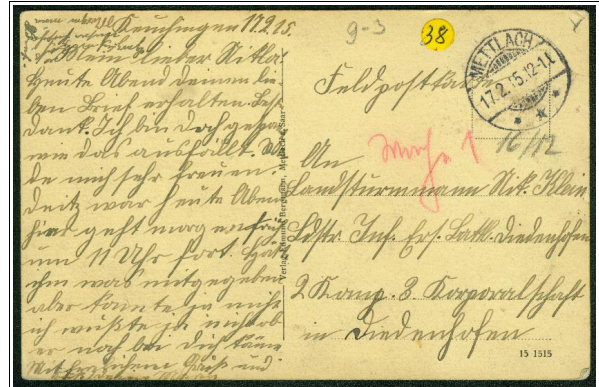
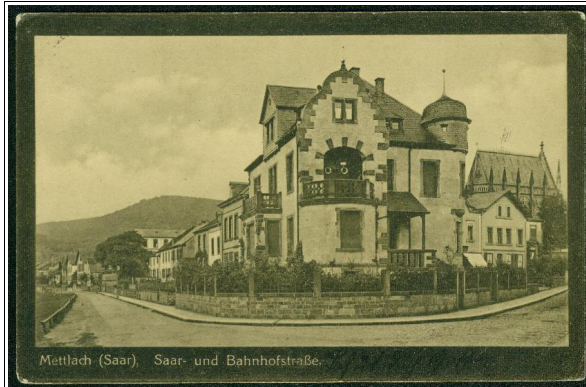

K: 15 1515 (grünl.) // D: Dr. Trenkler & Co., Leipzig // V: Edmund Bergmann, Mettlach a. Saar // J: 1915

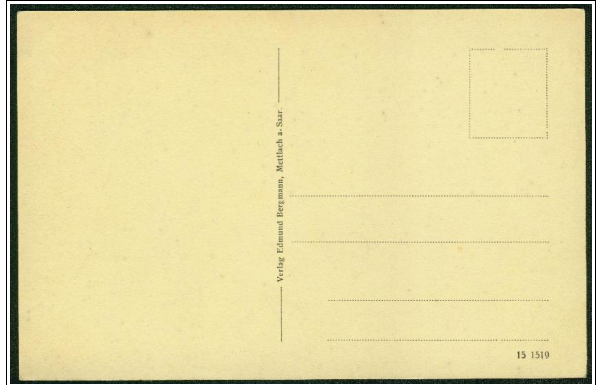

K: 15 1519 (bräunl.) // D: Dr. Trenkler & Co., Leipzig // V: Edmund Bergmann, Mettlach a. Saar // J: 1915

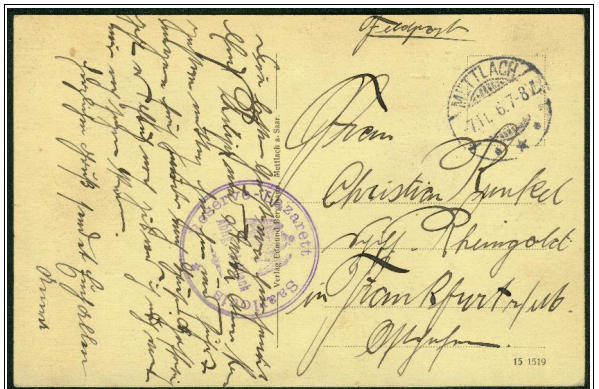

K: 15 1519 (grünl.) // D: Dr. Trenkler & Co., Leipzig // V: Edmund Bergmann, Mettlach a. Saar // J: 1915



K: 15 19058 // D: Dr. Trenkler & Co., Leipzig // V: Edmund Bergmann-Hoffmann, Mettlach // J: 1915

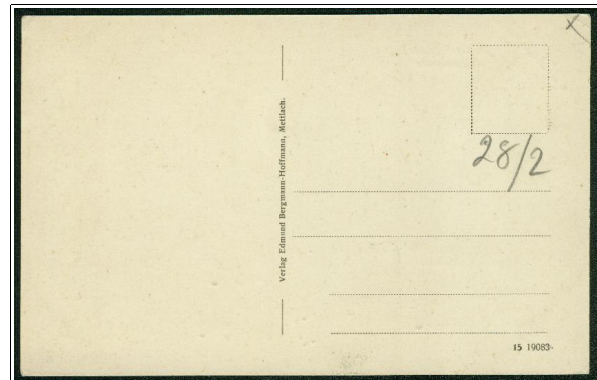
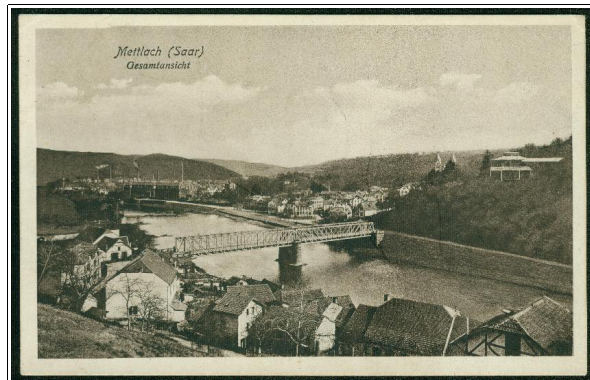

K: 15 19083 // D: Dr. Trenkler & Co., Leipzig // V: Edmund Bergmann-Hoffmann, Mettlach // J: 1915

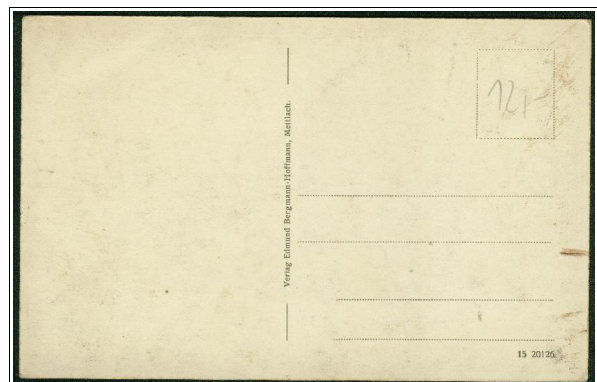

K: 15 20126 // D: Dr. Trenkler & Co., Leipzig // V: Edmund Bergmann-Hoffmann, Mettlach // J: 1915

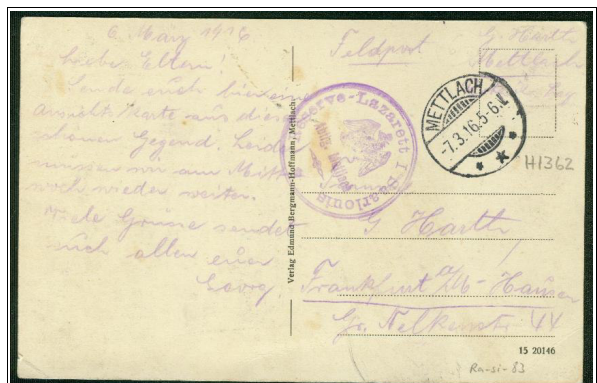

K: 15 20146 // D: Dr. Trenkler & Co., Leipzig // V: Edmund Bergmann-Hoffmann, Mettlach // J: 1915

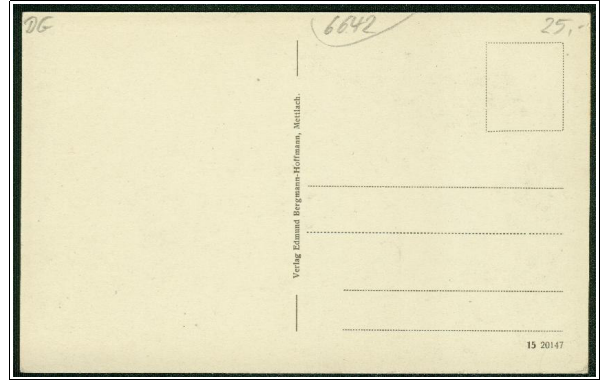

K: 15 20147 // D: Dr. Trenkler & Co., Leipzig // V: Edmund Bergmann-Hoffmann, Mettlach // J: 1915

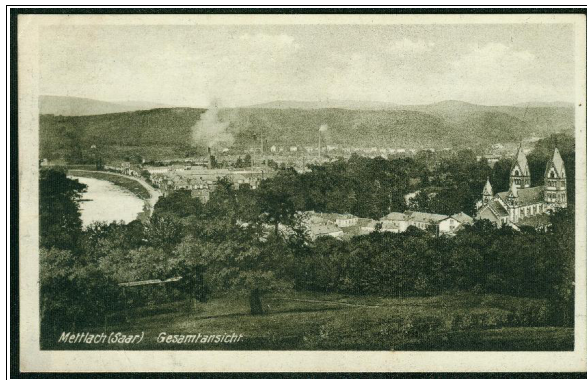

K: 16 22769 // D: Dr. Trenkler & Co., Leipzig // V: Edmund Bergmann-Hoffmann, Mettlach // J: 1916

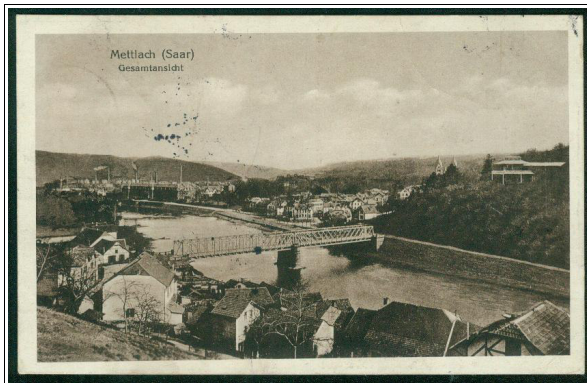

K: 16 23839 // D: Dr. Trenkler & Co., Leipzig // V: Edmund Bergmann-Hoffmann, Mettlach // J: 1916



K: 16 26602 // D: Dr. Trenkler &., Leipzig // V: Edm. Bergmann, Mettlach (Saar) // J: 1916

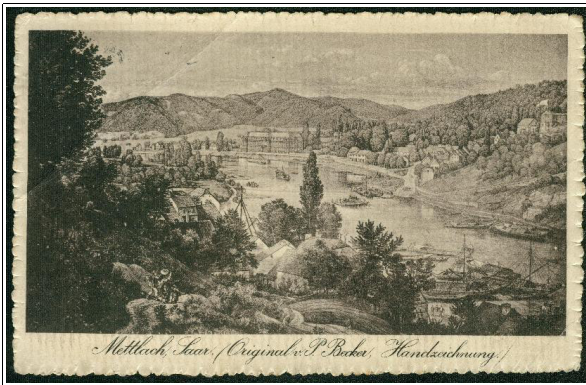

K: 16 26625 // D: Dr. Trenkler &., Leipzig // V: Edm. Bergmann, Mettlach (Saar) // J: 1916

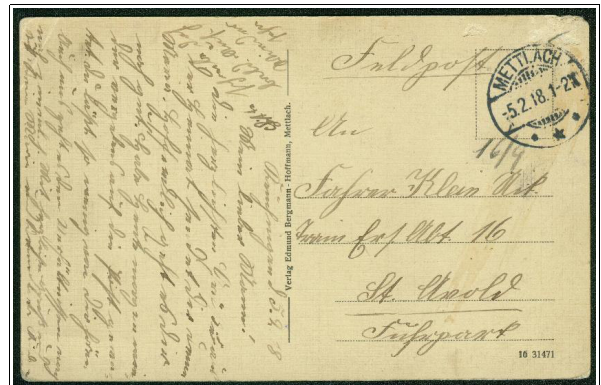

K: 16 31471 // D: Dr. Trenkler & Co., Leipzig // V: Edmund Bergmann-Hoffmann, Mettlach // J: 1916

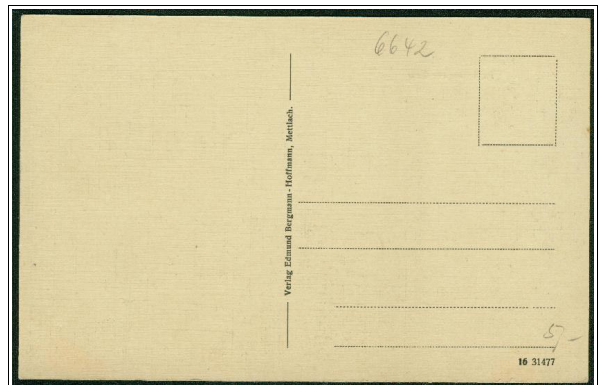

K: 16 31477 // D: Dr. Trenkler & Co., Leipzig // V: Edmund Bergmann-Hoffmann, Mettlach // J: 1916



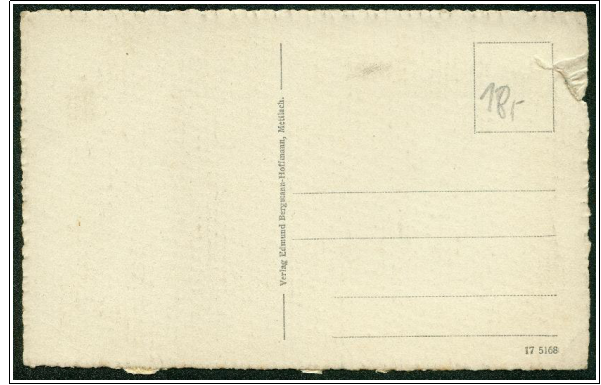
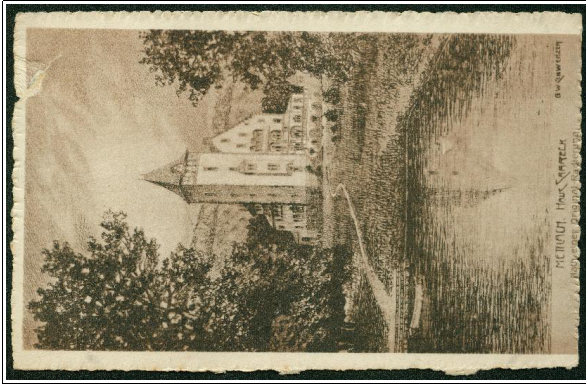

K: 17 5168 // D: Dr. Trenkler & Co., Leipzig // V: Edmund Bergmann-Hoffmann, Mettlach // J: 1917

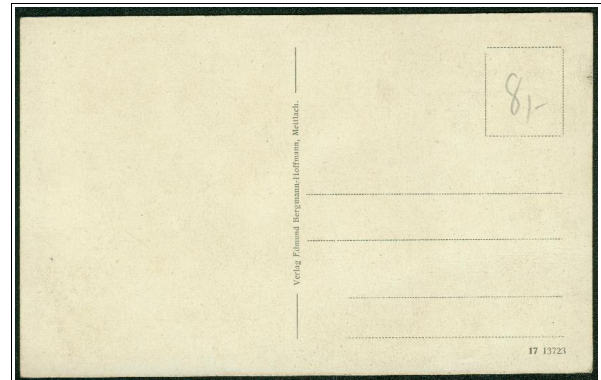

K: 17 13723 // D: Dr. Trenkler & Co., Leipzig // V: Edmund Bergmann-Hoffmann, Mettlach // J: 1917

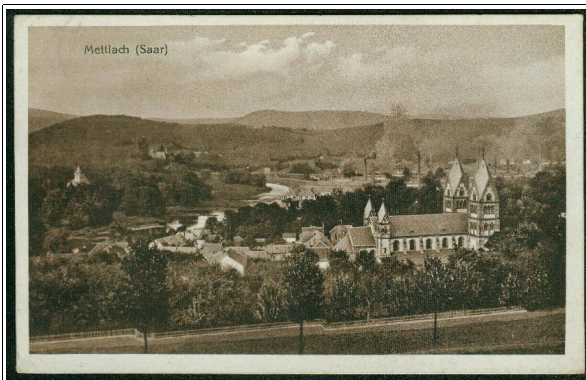

K: 17 13740 // D: Dr. Trenkler & Co., Leipzig // V: Edmund Bergmann-Hoffmann, Mettlach // J: 1917



Blick v. d. Cloef (Original v. P. Becker, Handzeichnung)

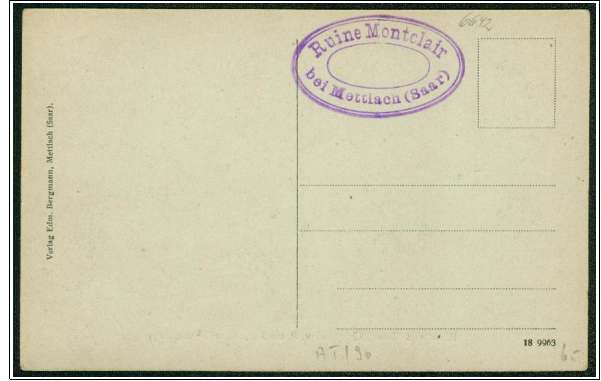

K: 18 9963 // D: Dr. Trenkler & Co., Leipzig // V: Edm. Bergmann, Mettlach (Saar) // J: 1918



Mettlach a. d. Saar

Alter Turm (erbaut 1070)

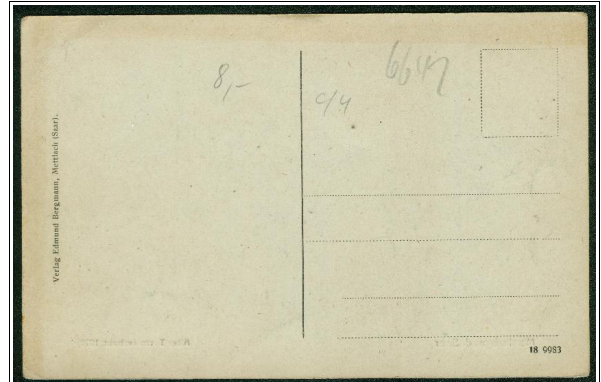

K: 18 9983 // D: Dr. Trenkler & Co., Leipzig // V: Edmund Bergmann, Mettlach (Saar) // J: 1918

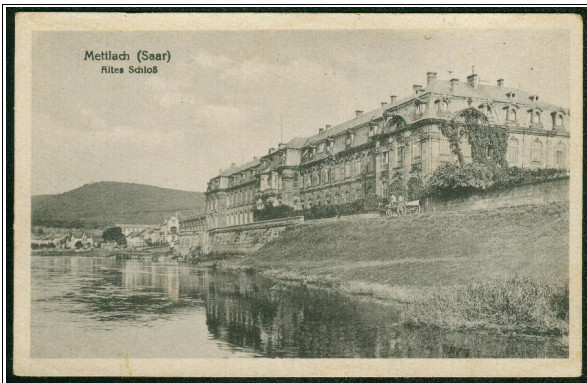

Mettlach (Saar)  
Altes Schloss

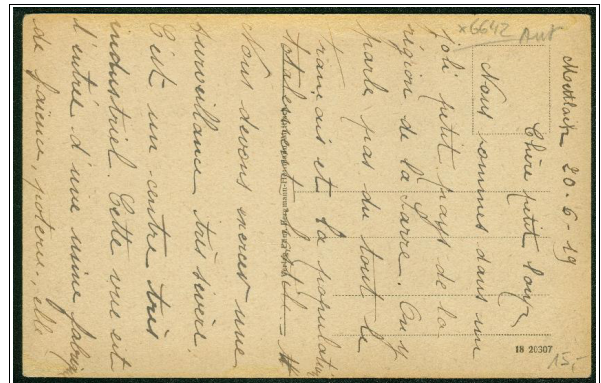

K: 18 20307 // D: Dr. Trenkler & Co., Leipzig // V: Edm. Bergmann-Hoffmann, Mettlach // J: 1918

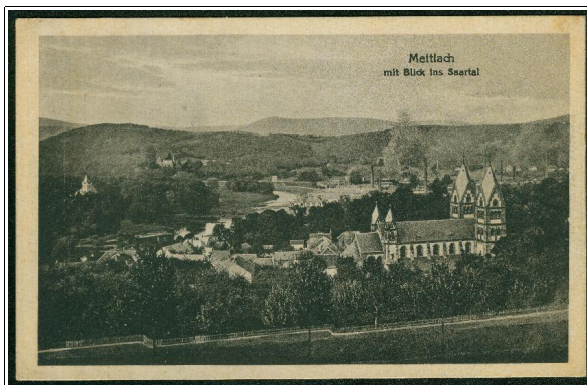

Mettlach  
mit Blick ins Saartal

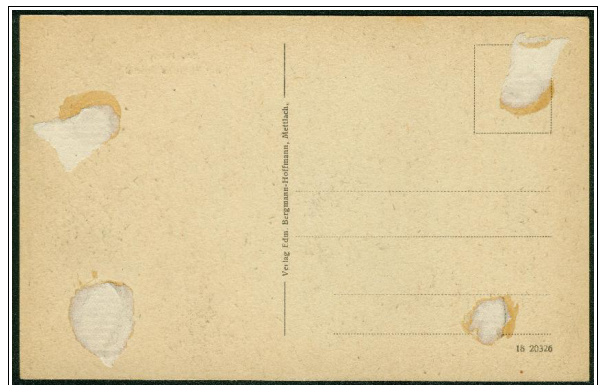

K: 18 20326 // D: Dr. Trenkler & Co., Leipzig // V: Edm. Bergmann, Mettlach (Saar) // J: 1918

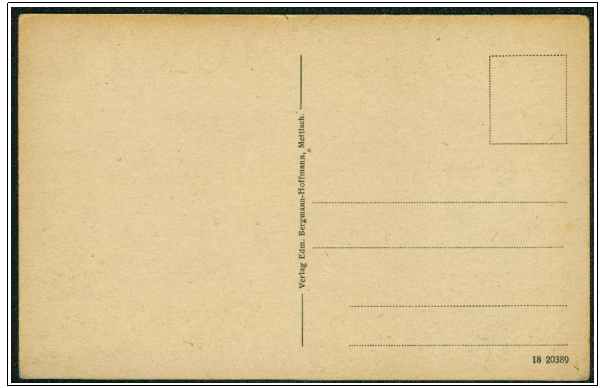

K: 18 20389 // D: Dr. Trenkler & Co., Leipzig // V: Edm. Bergmann-Hoffmann, Mettlach // J: 1918



K: 19 125\* // D: Dr. Trenkler & Co., Leipzig // V: Edm. Bergmann-Hoffmann, Mettlach // J: 1919

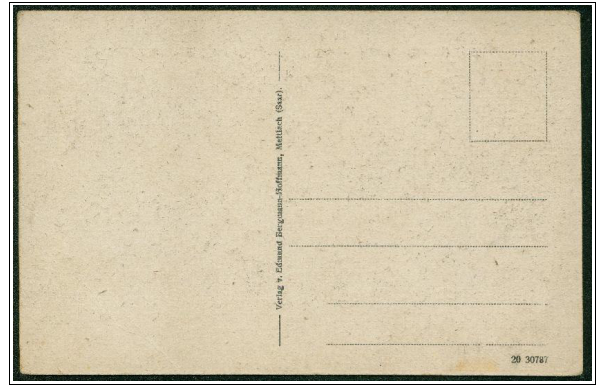
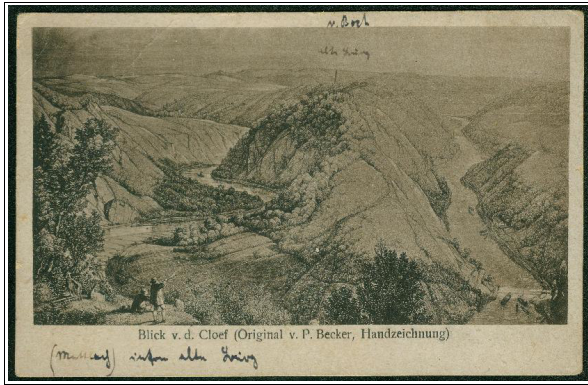

**K: 20 30787 // D: Dr. Trenkler & Co., Leipzig // V: Edmund Bergmann-Hoffmann, Mettlach (Saar) // J: 1920**

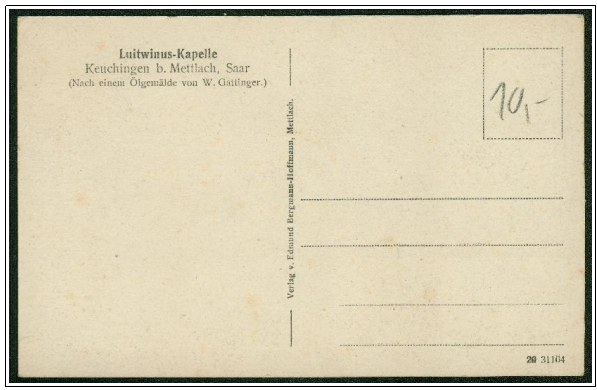

**K: 20 31104 // D: Dr. Trenkler & Co., Leipzig // V: Edmund Bergmann-Hoffmann, Mettlach // J: 1920**



Ab 1920 verwendete Dr. Trenkler & Co. statt der Jahreszahlen dann Buchstaben in nicht alphabetischer Reihenfolge:

k = 1920, s = 1921, t = 1922, c = 1923, u = 1924, e = 1925, i = 1926, r = 1927, d = 1928

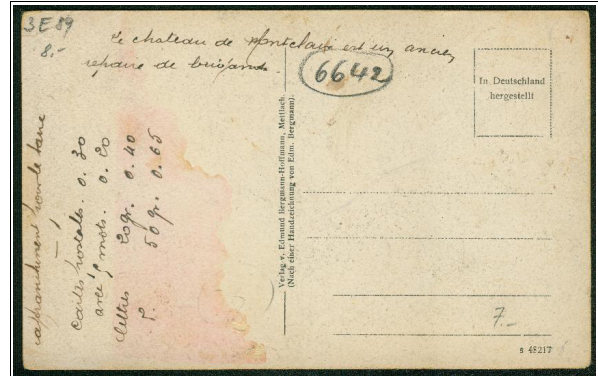

K: s 48217 // D: Dr. Trenkler & Co., Leipzig // V: Edmund Bergmann-Hoffmann, Mettlach // J: 1921

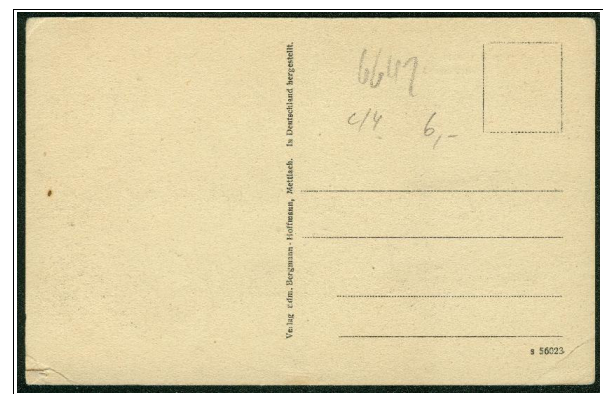
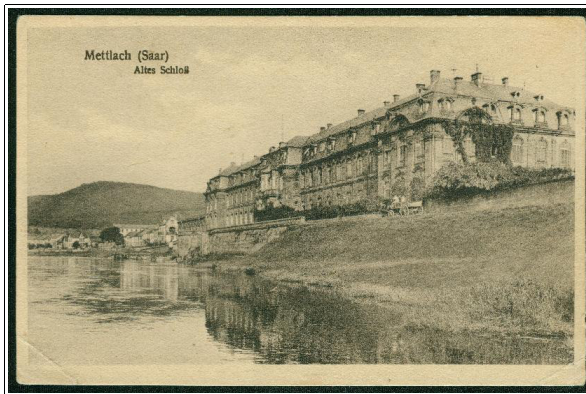

K: s 56023 // D: Dr. Trenkler & Co., Leipzig // V: Edm. Bergmann-Hoffmann, Mettlach // J: 1921

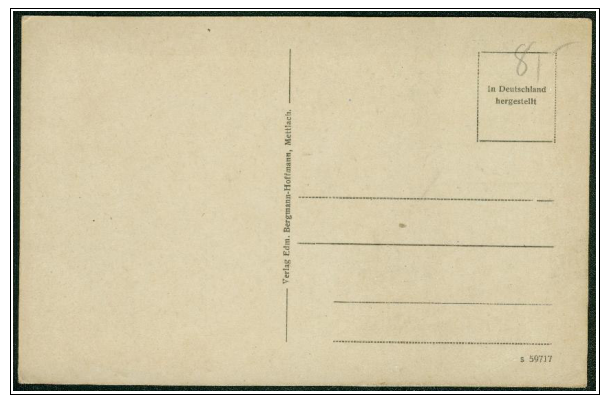
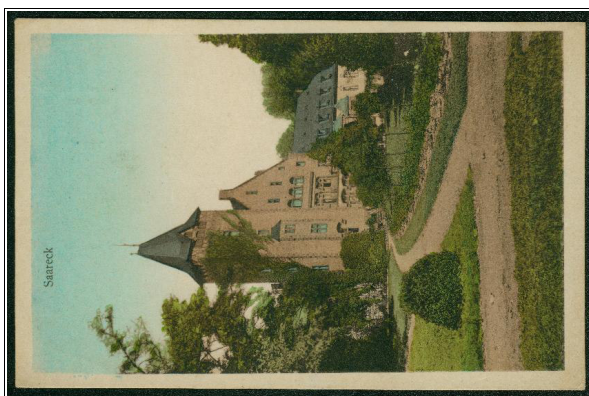

K: s 59717 // D: Dr. Trenkler & Co., Leipzig // V: Edm. Bergmann-Hoffmann, Mettlach // J: 1921

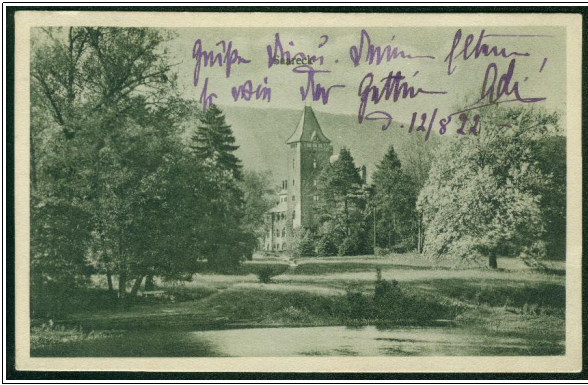

K: s 60528 // D: Dr. Trenkler & Co., Leipzig // V: Edm. Bergmann-Hoffmann, Mettlach // J: 1921

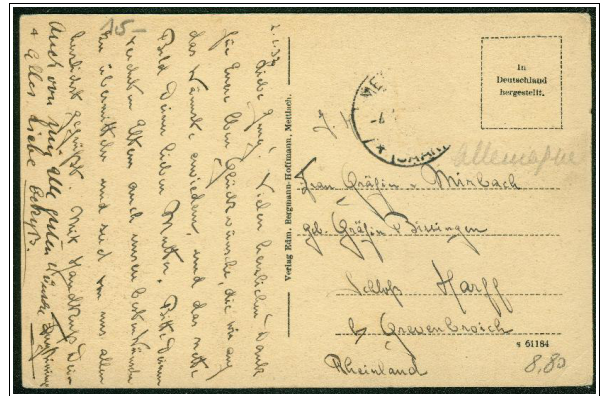

K: s 61184 // D: Dr. Trenkler & Co., Leipzig // V: Edm. Bergmann-Hoffmann, Mettlach // J: 1921

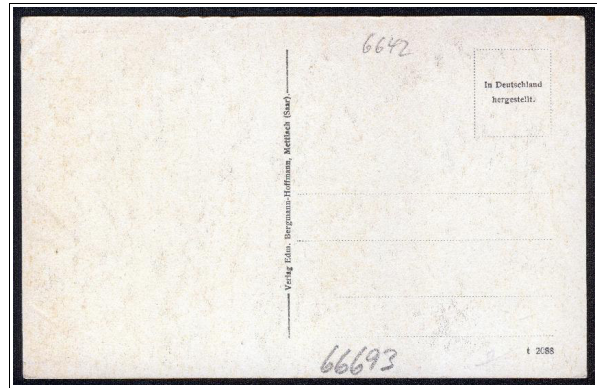

K: t 2088 // D: Dr. Trenkler & Co., Leipzig // V: Edm. Bergmann-Hoffmann, Mettlach (Saar) // J: 1922

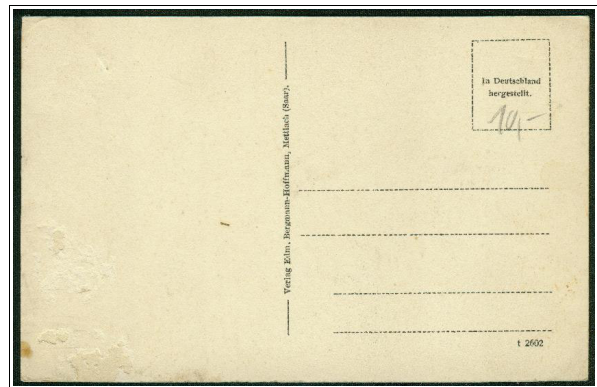

K: t 2602 // D: Dr. Trenkler & Co., Leipzig // V: Edm. Bergmann-Hoffmann, Mettlach (Saar) // J: 1922

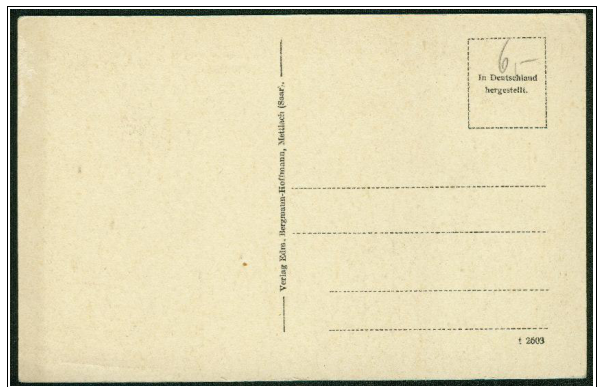

K: t 2602 // D: Dr. Trenkler & Co., Leipzig // V: Edm. Bergmann-Hoffmann, Mettlach (Saar) // J: 1922

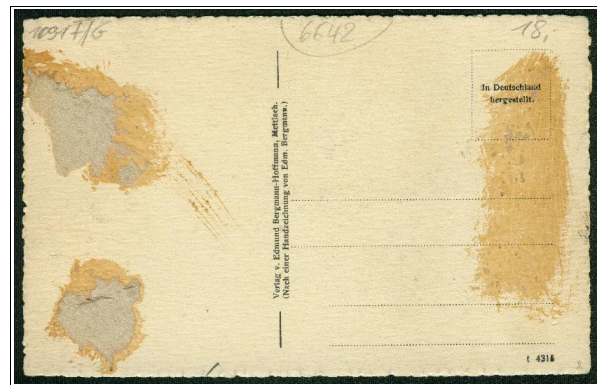
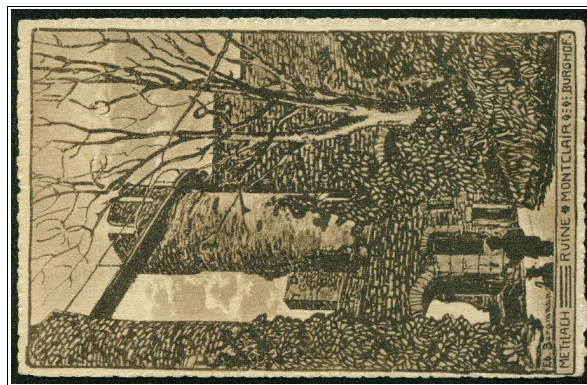

K: t 4315 // D: Dr. Trenkler & Co., Leipzig // V: Edm. Bergmann-Hoffmann, Mettlach (Saar) // J: 1922

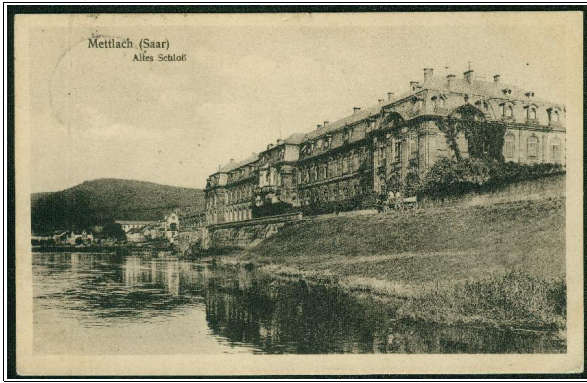

K: u 36171 // D: Dr. Trenkler & Co., Leipzig // V: Edm. Bergmann-Hoffmann, Mettlach // J: 1924

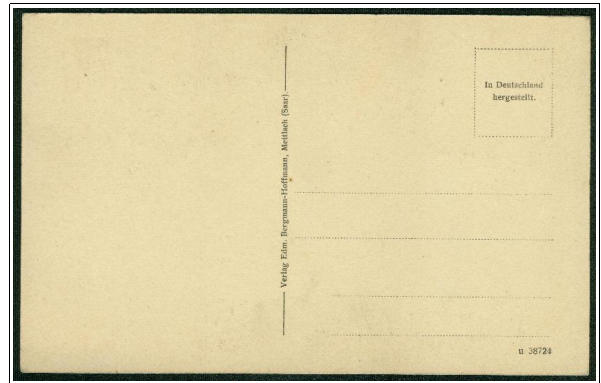

K: u 38724 // D: Dr. Trenkler & Co., Leipzig // V: Edm. Bergmann-Hoffmann, Mettlach (Saar) // J: 1924

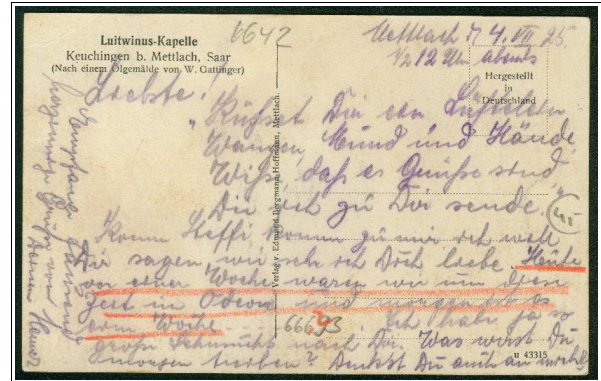

K: u 43315 // D: Dr. Trenkler & Co., Leipzig // V: Edmund Bergmann-Hoffmann, Mettlach // J: 1924



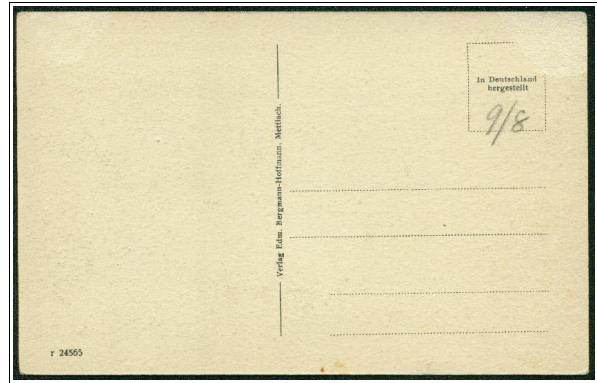

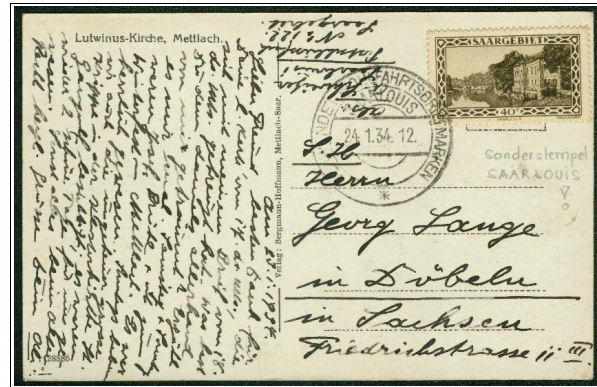

K: r 24565 // D: Dr. Trenkler & Co., Leipzig // V: Edm. Bergmann-Hoffmann, Mettlach // J: 1927

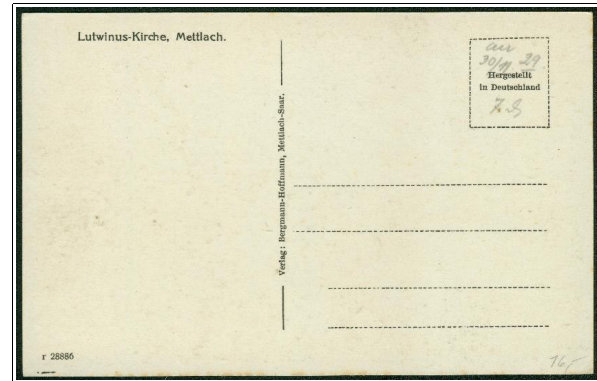

K: r 28886 // D: Dr. Trenkler & Co., Leipzig // V: Bergmann-Hoffmann, Mettlach-Saar // J: 1927



K: r 28886 (braun) // D: Dr. Trenkler & Co., Leipzig // V: Bergmann-Hoffmann, Mettlach-Saar // J: 1927

 Die Karte r 28886 existiert - ebenfalls mit bräunlicher Bildseite und dem Vermerk "Hergestellt in Deutschland" - auch mit den Nummern r 27778 und r 27779 ohne Verlagsangabe.



Die folgende Ansichtskarte ist aufgrund des für Dr. Trenkler & Co. typischen Vermerks "In Deutschland hergestellt" sowie der zu anderen Dr. Trenkler - Karten identischen Mittellinienbeschriftung ebenfalls dieser Druckanstalt zuzuordnen.

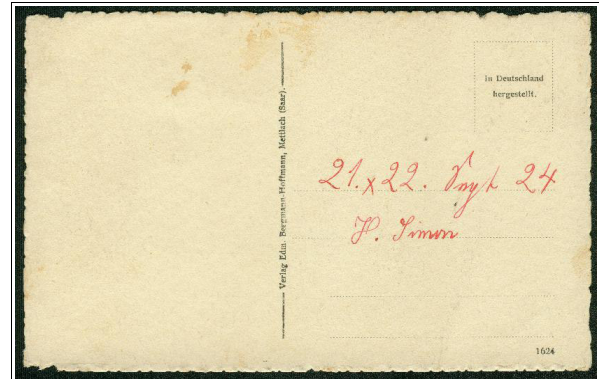

K: 1624 // D: wohl Dr. Trenkler & Co., Leipzig // V: Edm. Bergmann-Hoffmann, Mettlach (Saar) // J: 1924



Es existieren auch einige Karten ohne Verlagsangabe, die von Dr. Trenkler & Co. gedruckt wurden. Diese finden sich im Katalogteil "unbekannte Verlage".