

Ansichtskarten von METTLACH

Mettlacher Verlage - Teil 2 (J - Z)



von
Dr. Bernhard Schmal

© 2022

(aktualisierte Fassung vom 01.07.2022)

www.mettlach-saar.de



Verlage / Verkaufsstellen

Als "Verlage" wurden früher nicht nur große Vertriebsfirmen bezeichnet, sondern auch örtliche Verkaufsstellen. Dies waren Gasthäuser, (Souvenir-) Geschäfte, Buchdruckereien (Verkaufsläden) usw. Teilweise wurden auch örtliche oder in der Umgebung ansässige Fotografen als "Verlag" genannt, die Fotos erstellten und davon Ansichtskarten bei den großen Druckanstalten herstellen ließen, die dann letztlich von den Inhabern von Geschäften und Gasthäusern verkauft wurden.

Es werden folgende Abkürzungen verwendet:

V = Verlag / örtl. Verkaufsstelle

D = Druckerei

K = Kartenummer

J = Druckjahr (oft nicht identisch mit dem Aufnahmejahr des Bildes / der Bilder)

Z = Zeichnung

F = Fotoaufnahme



Zu beachten ist, dass im Folgenden nur Ansichtskarten aufgeführt werden, wenn auf ihnen (bild- oder rückseitig) ein Mettlacher Verlag bzw. eine Verkaufsstelle (Inhaber eines Gasthauses oder Geschäfts) explizit genannt sind.

Karten, auf denen z.B. Gasthäuser oder Geschäfte zu sehen sind, die aber keine Angaben zu den Inhabern aufweisen, sind unter den Katalogteilen "(über-) regionale Verlage" bzw. "ohne Verlagsname" zu finden (vgl. z.B. Gasthauskarten bei J. Beck, Stuttgart - Bad Cannstatt, Anton Burbach, Dillingen, N. Carl, Freudenburg, E. Beck, Mettlach, W. Haffner Nachf., Merzig, Bruno Goerz-Beuerle, Saarbrücken, Hans Pernet Wwe. München usw).

Sofern auf Karten sowohl ein Mettlacher Verlag bzw. eine Verkaufsstelle als auch eine (über-) regionaler Bezugsquelle genannt sind, werden die Karten zusätzlich auch unter den Katalogteilen "(über-) regionale Verlage" aufgeführt.



Karten aus dem bis 1936 selbstständigen KEUCHINGEN werden METTLACH zugerechnet.

Folgende Mettlacher Verlage / Verkaufsstellen sind (in alphabetischer Reihenfolge) auf Ansichtskarten genannt:

TEIL 1 (A-I):

BAUER, Heinrich * (Inh. Gasthof zum Prinzen Heinrich)
BAUER (Kaffee u. Konditorei)
BECK, Eduard * (Buchdruckerei u. Buchhandlung)
BERGMANN, Edmund
BERGMANN-HOFFMANN (Buchhandlung)
BOHR, Rudolf (Uhrmacher und Goldwaren)
DINGES, Georg * (Steingut, Tabak, Zigarren, Zigaretten und Ansichtskarten)
EDITIONS MONTCLAIR
ERLHOFER, Franz (Buchhandlung u. Buchdruckerei)
FELTEN, E. (Zigarrenhaus)
HILGERS Wwe. (Inh. Restaurant zum Saartal)
HOFFMANN, Franz (Feinkosthaus)
HOFFMANN, Franz (Besitzer Hotel zum Schwan)
HOFFMANN, J. P. * (Buchhandlung)
HOFFMANN, Wilhelm (am Brückenkopf)

TEIL 2 (J-Z):

JORIS, Jos., Keuchingen *
KIESGEN, Heinrich (Inh. Café-Restaurant-Pavillon)
KLINKE & Co. / Editions Montclair
KUHN, Hermann (Inh. Gasthaus Kuhn)
KUHN, Josef (Inh. Gasthaus zur Spitz)
LACKAS, August (Inh. Gasthaus Saar-Terrasse)
LEINEN, Nik. (Inh. Café-Restaurant zur Stau)
MAAS, S. (Inh. Buch- und Tapetenhandlung Kühn))
MARTIN, Pet. Aug. * (Inh. Gasthof zur Saar)
MEYER, Otto
MISCHLER, J. Peter (Dampfbäckerei & Kolonialwarenhandlung)
MÖHN, Karl (Inh. Gasthaus zur Post)
OSWALD, Jos. (Inh. Gasthof zum Prinzen Heinrich)
SCHROEDER, Carl (Inh. Hotel zur Saar)
Geschw. SCHROEDER (Inh. Hotel zur Saar)
SPANIER, J. (Inh. Gasthof Waldeck)
SCHÜTZ, Anton (Fotograf)
VERKEHRS- und VERSCHÖNERUNGSVEREIN
VILLEROY & BOCH (Steingut- bzw. Mosaikfabrik)
WOLF, Willi (Lebensmittel - Feinkost)
ZIRBES, Geschw. * (Kurz-, Weiß-, Woll- u. Spielwaren, Reise-Andenken)



Von den mit * gekennzeichneten Verlagen sind frühe Ansichtskarten mit ungeteilter Adressseite bekannt, die somit bereits spätestens Anfang 1905 erschienen sind.

Verlag: **JORIS, Jos., Keuchingen**

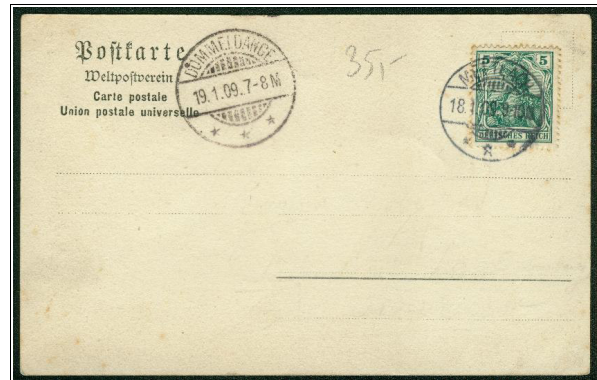

K: - // D: ? // V: Jos. Joris, Keuchingen // J: ca. 1903

Verlag: **KIESGEN, Heinrich (Inh. Café-Restaurant-Pavillon)**

 Karten, bei denen "nur" das "Café-Restaurant-Pavillon" genannt ist, nicht jedoch der Inhaber "Heinrich Kiesgen", sind zudem unter dem Verlag "Peter Weber, Menningen" im Katalogteil (über-) regionale Verlage (J- Z) zu finden.

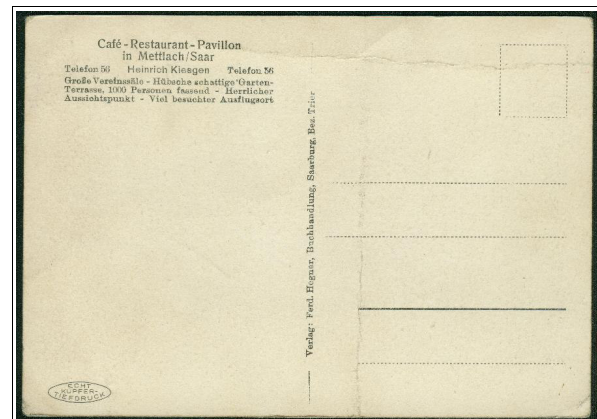

K: - // D: ? // V: Ferd. Hegner, Saarbürg // J: ca. 1935 ("ECHT KUPFERTIEFDRUCK")

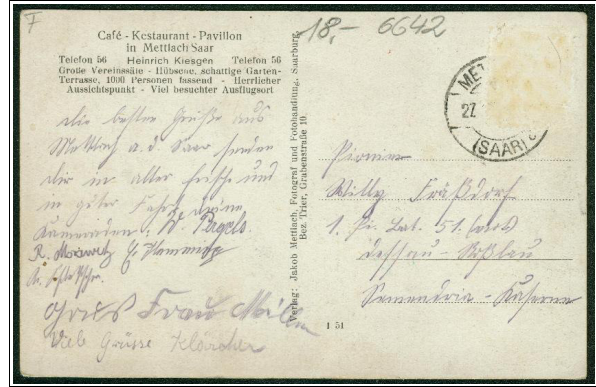
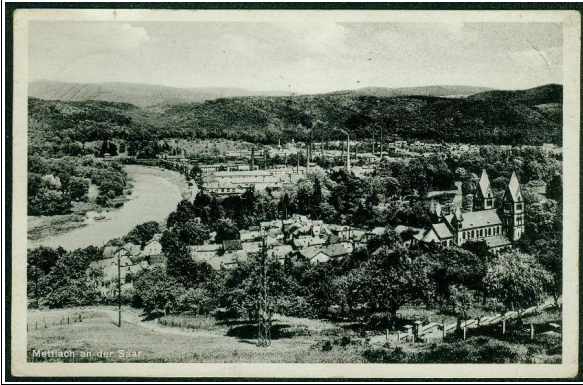

K: I 51 // D: ? // V: Jakob Mettlach, Saarburg // J: ca. 1935

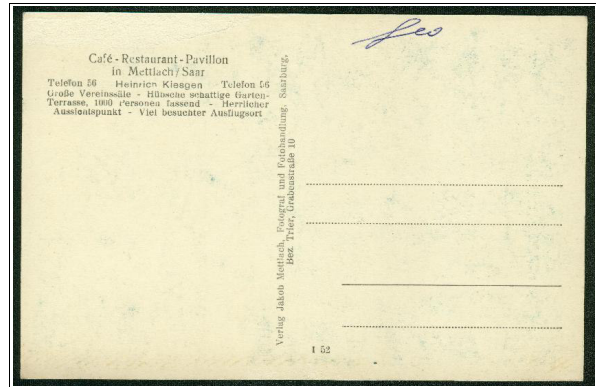

K: I 52 (blau) // D: ? // V: Jakob Mettlach, Saarburg // J: ca. 1935

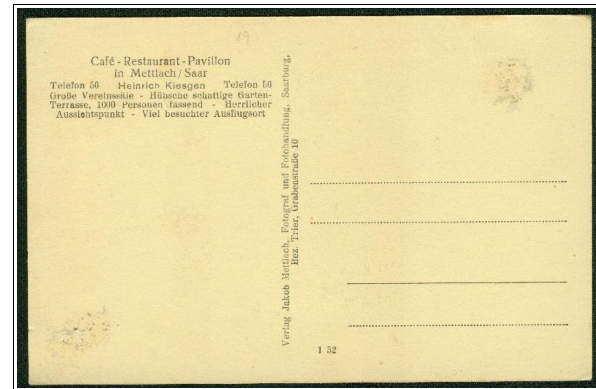

K: I 52 (braun) // D: ? // V: Jakob Mettlach, Saarburg // J: ca. 1935

Verlag: **KLINKE & Co. / Editions Montclair**

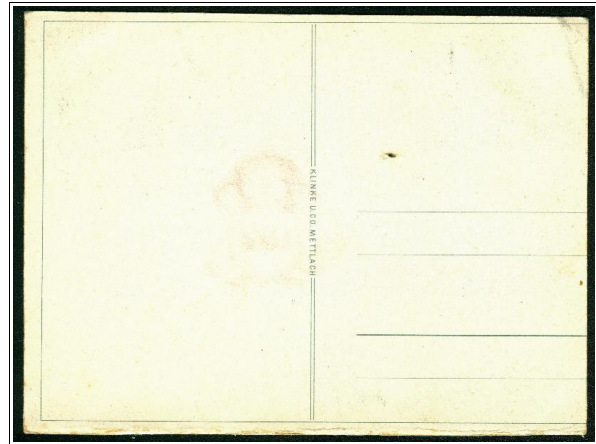
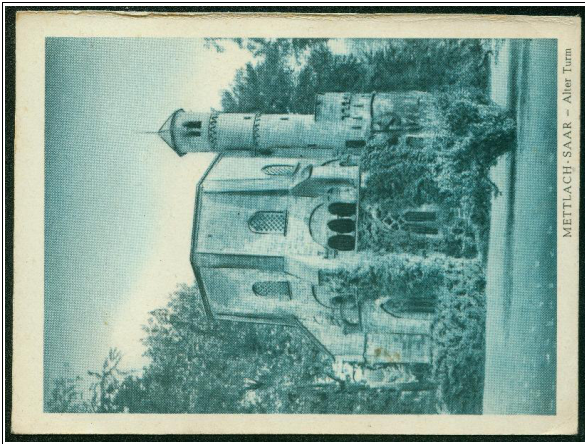

K: - // D + V: Klinke & Co., Mettlach // J: ca. 1927



Der Verlagsname lautete offenbar zunächst "Editions Montclair", wie das Adressseitenlayout der folgenden Karten belegt.

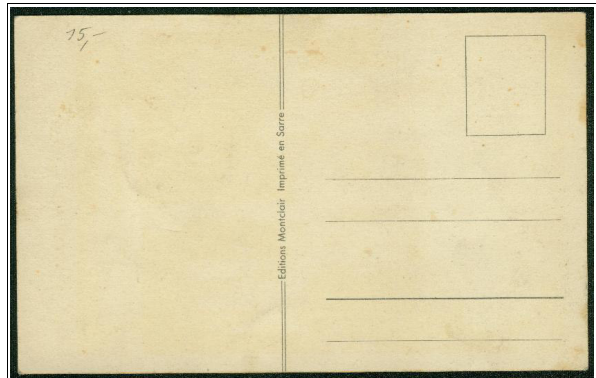
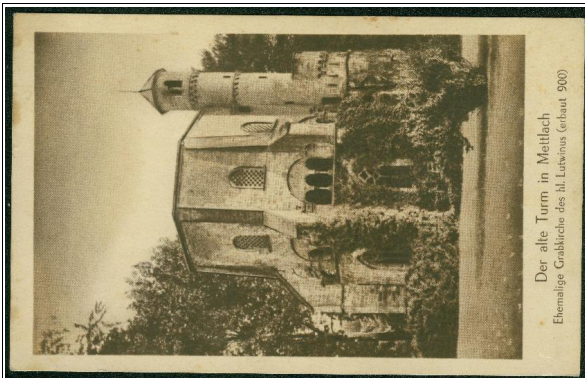

K: - // D: Klinke & Co., Mettlach // V: Editions Montclair // J: ca. 1927

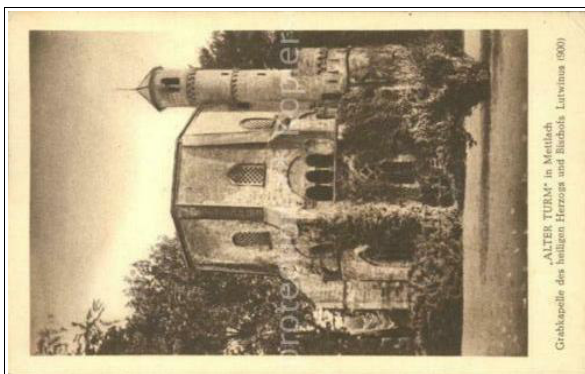

K: - // D: Klinke & Co., Mettlach // V: Editions Montclair // J: ca. 1927 (Variante "Bildseitenbeschriftung")



Die gleiche Karte erschien auch ohne jegliche Angaben auf der Adressseite (mit der falschen Zeitangabe ("erbaut um 900 v. Chr.") auf der Bildseite:

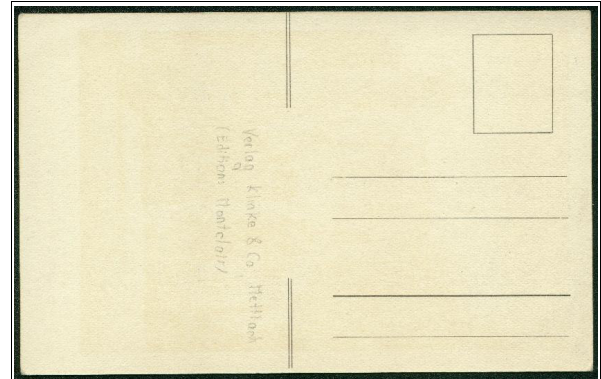
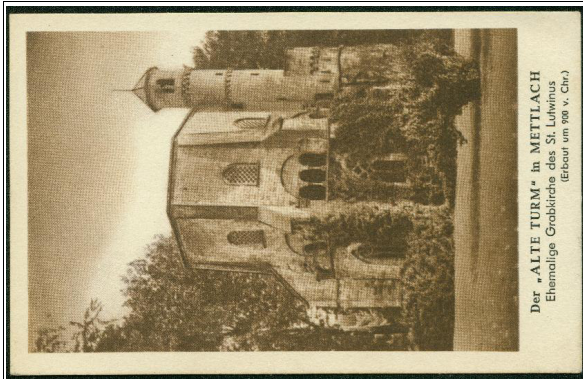

K: - // D: Klinke & Co., Mettlach // V: - // J: ca. 1927

Verlag: **KUHN, Hermann** (Inh. Gasthaus Kuhn)

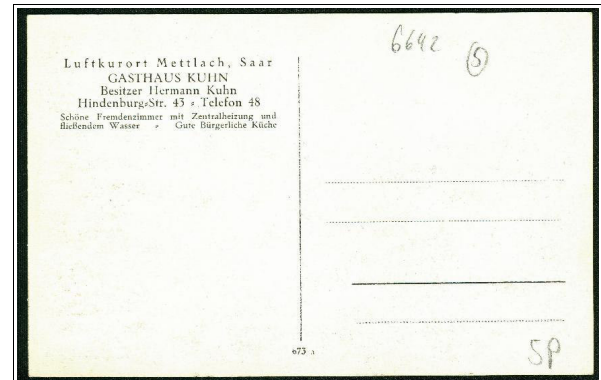

K: 673 a // D: Lübecker Lichtdruck-Anstalt // V: Hermann Kuhn, Inh. Gasthaus Kuhn // J: ca. 1937

Verlag: **KUHN, Josef** (Inh. Gasthaus zur Spitz)

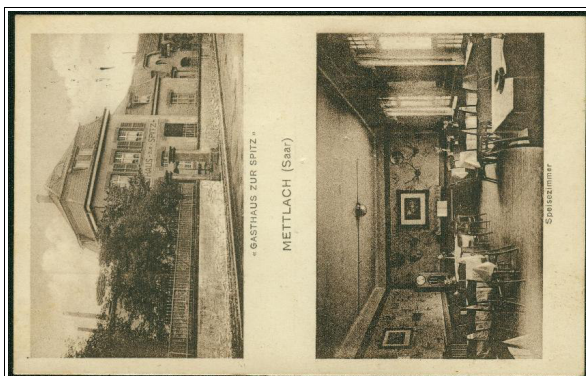

K: - // D: wohl Rakete (Klischeefabrik), Saarbrücken // V: Jos. Kuhn, Inh. Gasthaus zur Spitz // J: ca. 1930

Verlag: **LACKAS, August** (Inh. Gasthaus Saar-Terrasse)

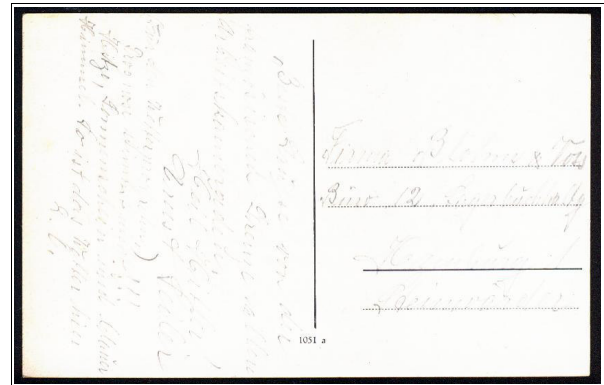
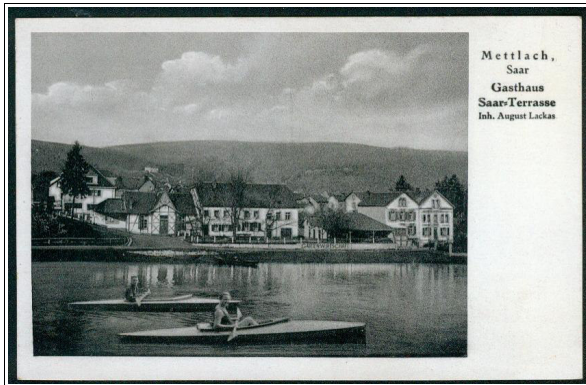

K: 1051 a // D: Lübecker Lichtdruck-Anstalt // V: August Lackas, Inh. Gasthaus Saar-Terrasse // J: ca. 1937

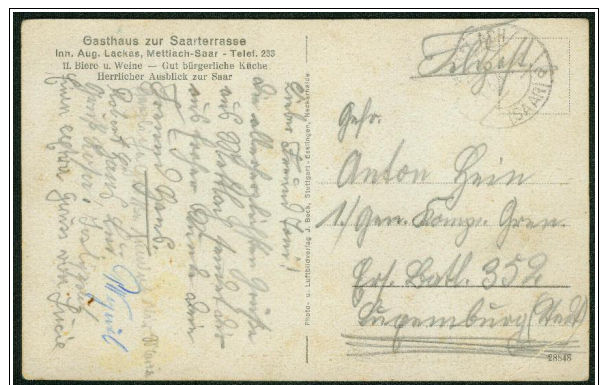

K: 28848 // D: ? // V: J. Beck, Stuttgart - Esslingen, Neckarhalde // V: August Lackas // J: ca. 1939

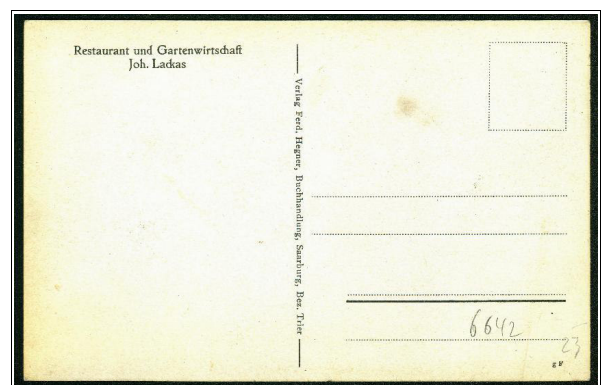
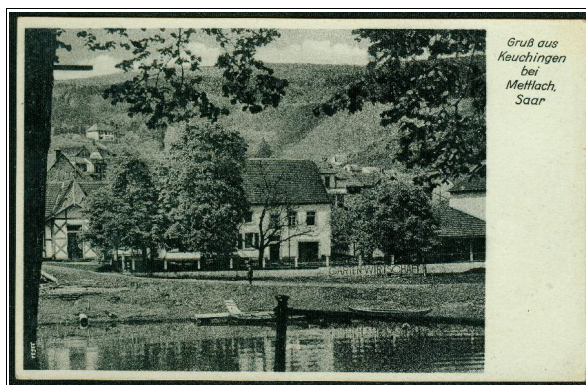

K: g F // D: Stengel & Co., Dresden (bildseitige Zahl) // V: Ferd. Hegner, Saarburg // J: ca. 1936

Verlag: **LEINEN, Nik.** (Inh. Café-Restaurant zur Stau)

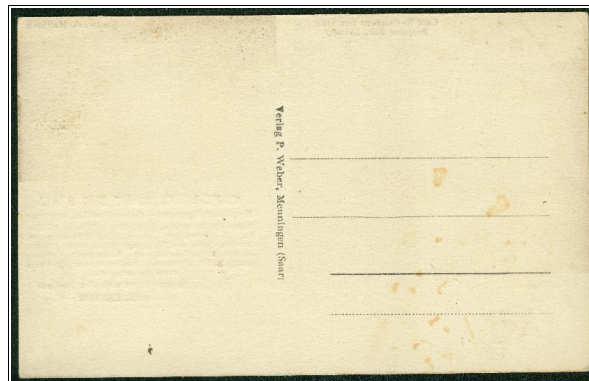
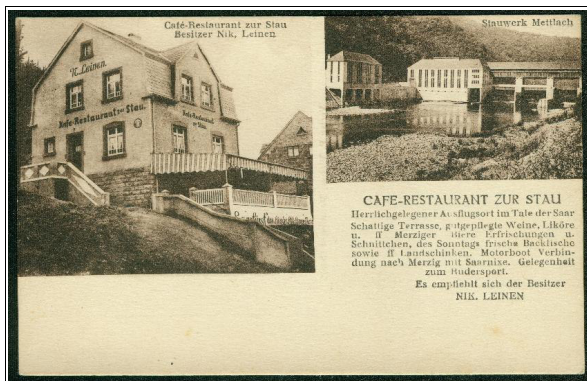

K: - // D: wohl Rakete (Klischeefabrik), Saarbrücken // V : Peter Weber, Menningen // J: ca. 1935

Verlag: **MAAS, S.** (Inh. Buch- und Tapetenhandlung Kühn)

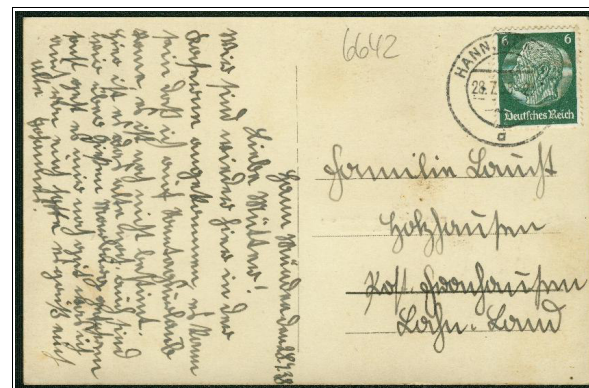
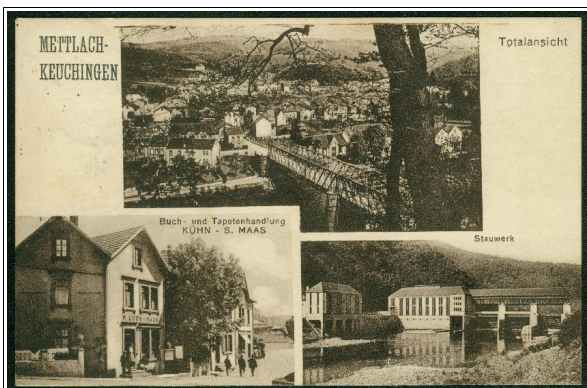

K: - // D: wohl Rakete (Klischeefabrik), Saarbrücken // V: Buch- und Tapetenhandlung Kühn - S. Maas // J: ca. 1930

Verlag: **MARTIN, Pet. Aug.** (Inh. Gasthof zur Saar)



K: - // D: Louis Glaser, Leipzig // V: Pet. Aug. Martin, Mettlach // J: wohl 1900



Von diesem Verlag sind ansonsten nur Lithos bekannt - siehe hierzu den Katalogteil "Lithos":

- > Abschnitt 1.2.1 (Lithos im Vertrieb von D. Rausch, St. Johann)
- > Abschnitt 1.2.2 (Lithos gedruckt von H. Meyer's Buchdruckerei, Halberstadt)
- > Abschnitt 1.2.3 (Lithos gedruckt von Louis Glaser, Leipzig)

Verlag: **MEYER, Otto**

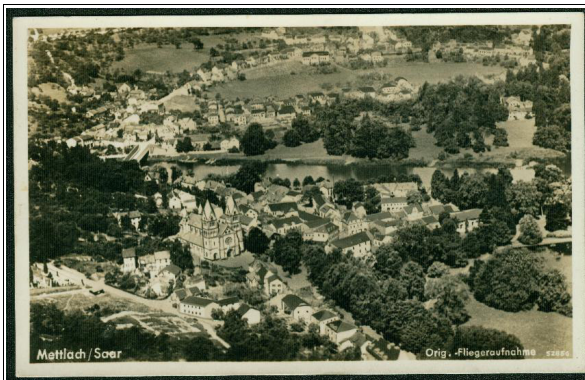

K: Hansa-Nr. 37489 // D: ? // V: Otto Meyer, Mettlach // J: ca. 1939
Vertrieb Aero-Bild-Verlag, Leipzig C1

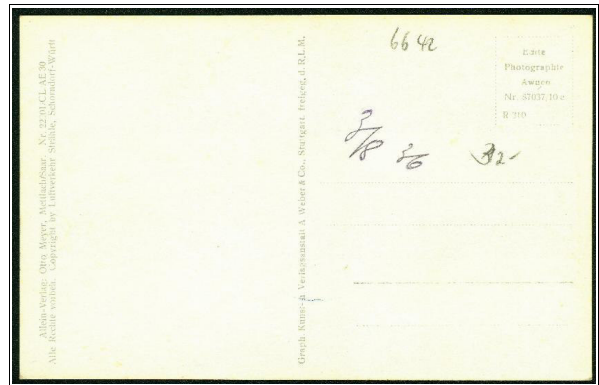

K: 22301 / CL / AE 30 // D: ? // V: Otto Meyer, Mettlach // Vertrieb A. Weber & Co., Stuttgart // J: ca. 1939
A. Weber & Co. (Awuco Nr. 87037 / 10e / R 310) / Copyright by Luftverkehr Strähle, Schorndorf - Württ.

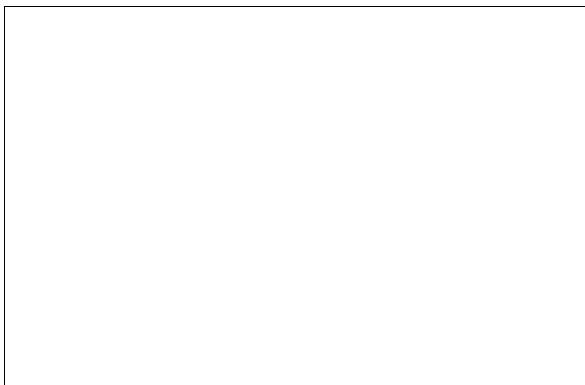

K: 22302 / CL / AE 29 // D: ? // V: Otto Meyer, Mettlach // Vertrieb A. Weber & Co., Stuttgart // J: ca. 1939
A. Weber & Co. (Awuco Nr. 87036 / 10e / R 310) / Copyright by Luftverkehr Strähle, Schorndorf - Württ.

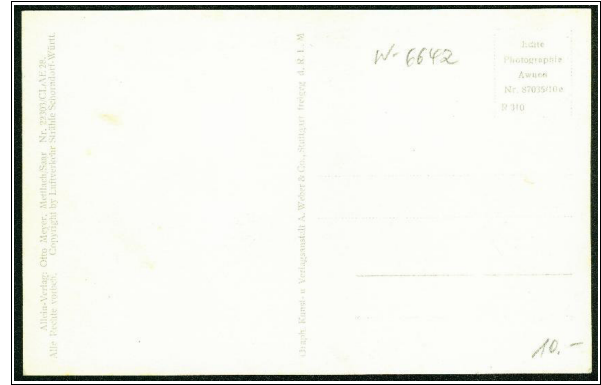

**K: 22303 / CL / AE 28 // D: ? // V: Otto Meyer, Mettlach // Vertrieb A. Weber & Co., Stuttgart // J: ca. 1939
A. Weber & Co. (Awuco Nr. 87035 / 10e / R 310) / Copyright by Luftverkehr Strähle, Schorndorf - Württ.**

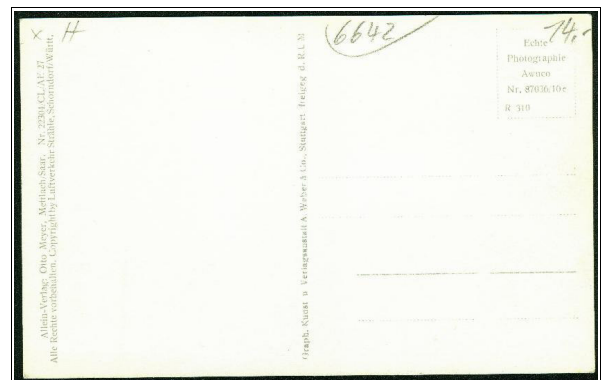
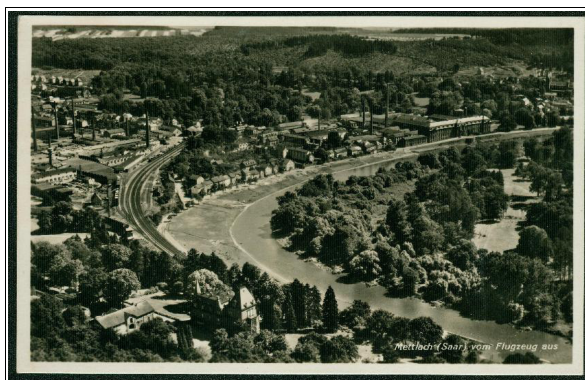

**K: 22304 / CL / AE 27 // D: ? // V: Otto Meyer, Mettlach // Vertrieb A. Weber & Co., Stuttgart // J: ca. 1939
A. Weber & Co. (Awuco Nr. 87036 / 10e / R 310) / Copyright by Luftverkehr Strähle, Schorndorf - Württ.**

Verlag: MISCHLER, J. Peter (Dampfbäckerei & Kolonialwarenhandlung)

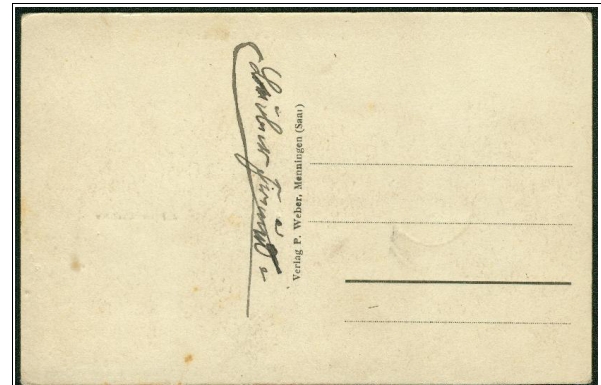

K: - // D: wohl Rakete (Klischeefabrik), Saarbrücken // V: Peter Weber, Memmingen // J: ca. 1935

Verlag: **MÖHN, Karl** (Inh. Gasthaus zur Post)

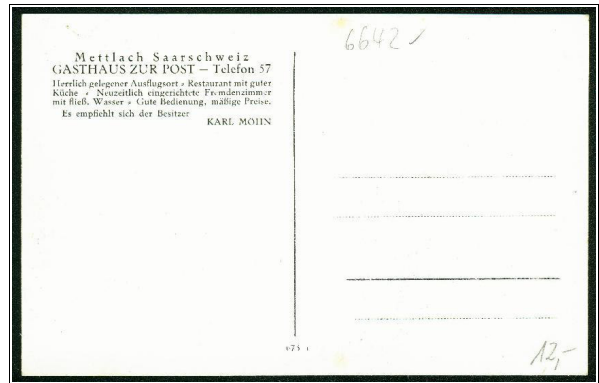

K: 675 a (?) // D: Lübecker Lichtdruck-Anstalt // V: Karl Möhn, Inh. Gasthaus zur Post // J: ca. 1937

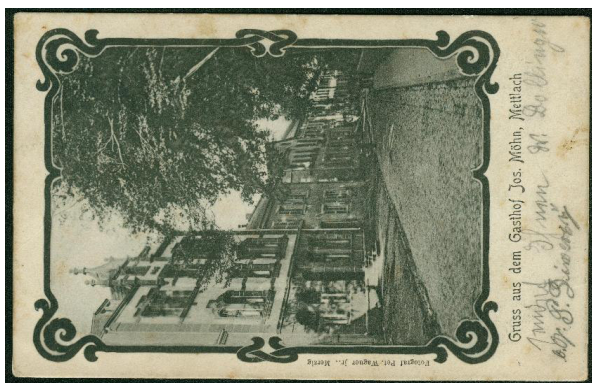

K: - // D: Wilfried Deyhle GmbH, Berlin // V: Peter Wagner jr., Merzig // J: ca. 1907

Verlag: **OSWALD, Jos.** (Inh. Gasthof zum Prinzen Heinrich)



K: 466 // D: ? // V: Jos. Oswald, Mettlach // J: ca. 1913

 Diese Karte ist auch im Katalogteil "Zeichnungen und Gemälde" zu finden.

Verlag: **SCHROEDER, Carl** (Inh. Hotel zur Saar)



K: - // D: wohl Rakete (Klischeefabrik), Saarbrücken // V: Carl Schröder, Inh. Hotel zur Saar // J: ca. 1930

Verlag: **Geschw. SCHROEDER** (Inh. Hotel zur Saar)

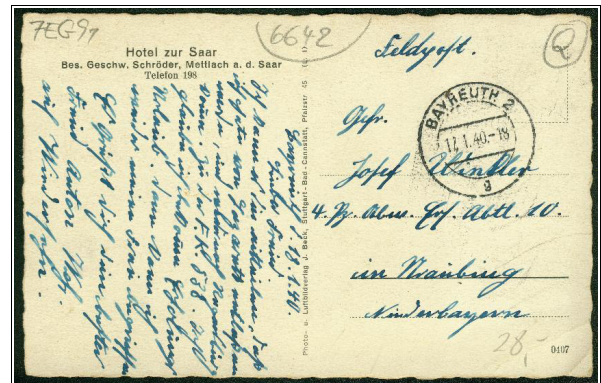
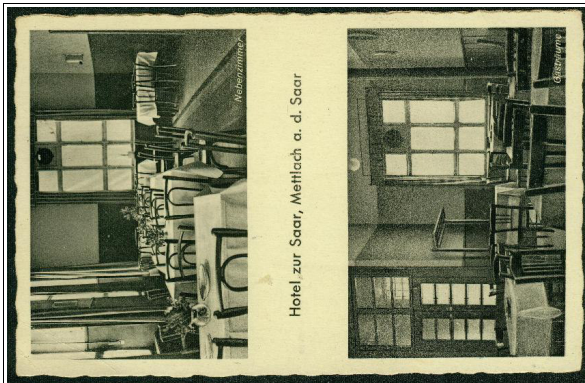

K: 0407 // D: ? // V: J. Beck, Stuttgart - Bad Cannstatt // J: ca. 1938

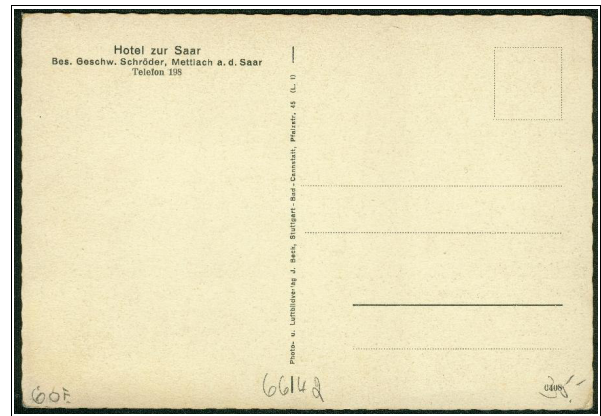

K: 0408 // D: ? // V: J. Beck, Stuttgart - Bad Cannstatt // J: ca. 1938

Verlag: **SPANIER, J.** (Inh. Gasthof Waldeck)

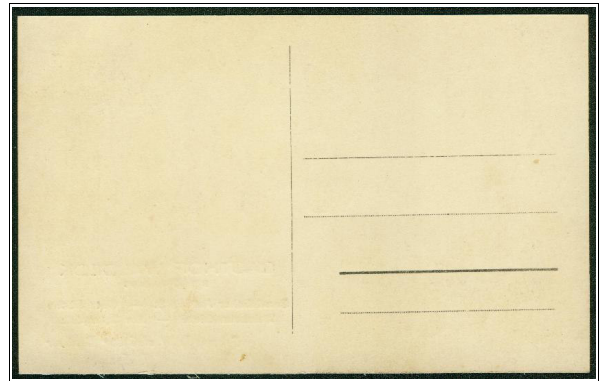

K: - // D: wohl Rakete (Klischeefabrik), Saarbrücken // V: J. Spanier, Inh. Gasthof Waldeck // J: ca. 1930

Verlag: **SCHÜTZ, Anton** (Fotograf)

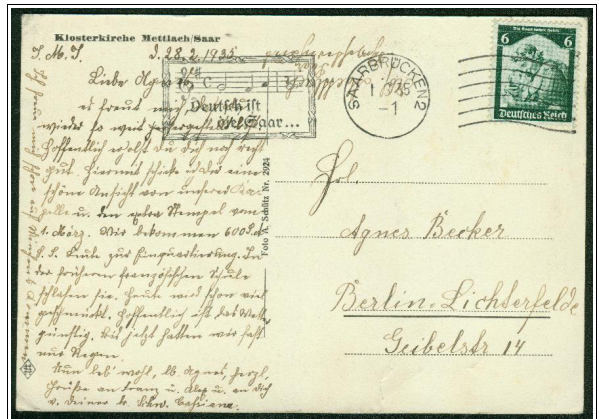
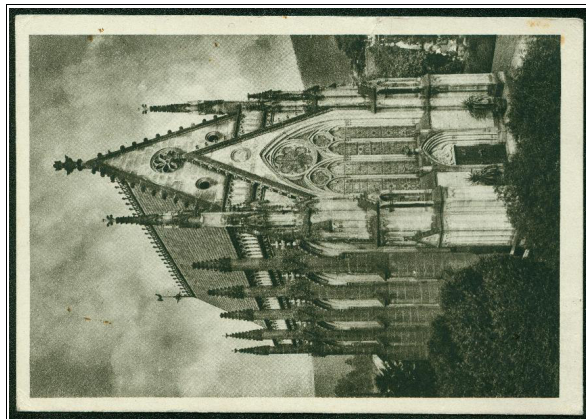

K: Nr. 2924 // D: ? // V: Foto Anton Schütz, Mettlach // J: ca. 1934

Verlag: **VERKEHRS- und VERSCHÖNERUNGSVEREIN**

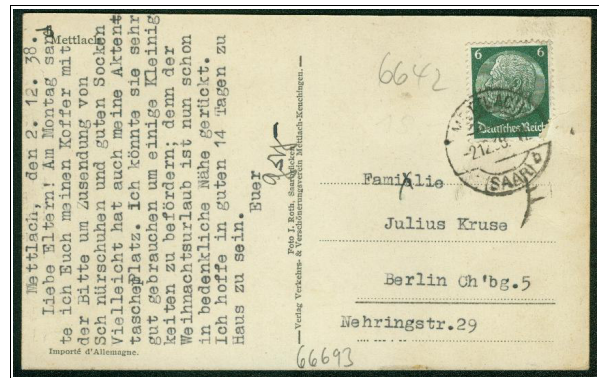
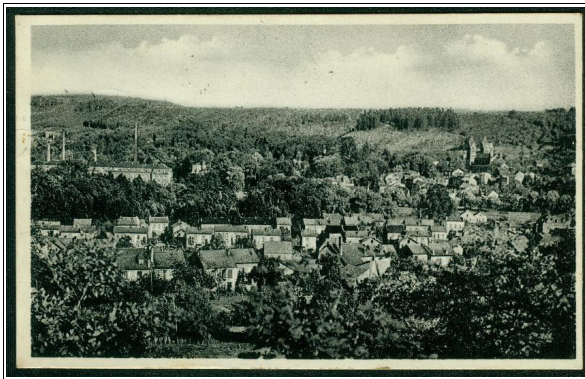

K: - // D: ? // V: Verkehrs- und Verschönerungsverein, Mettlach-Keuchingen // J: ca. 1935

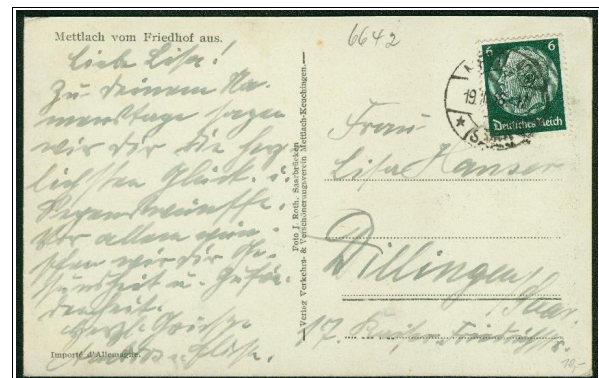
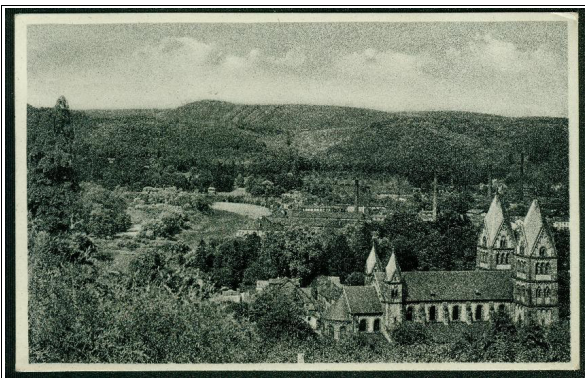

K: - // D: ? // V: Verkehrs- und Verschönerungsverein, Mettlach-Keuchingen // J: ca. 1935

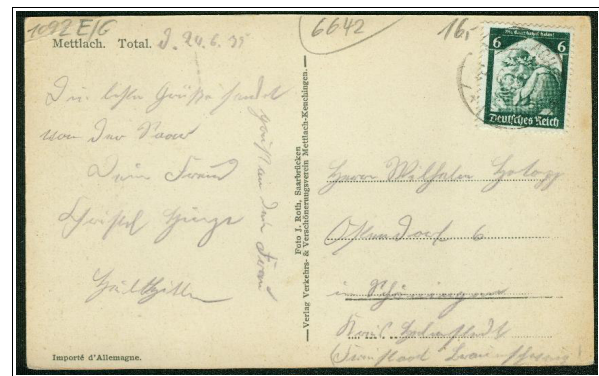
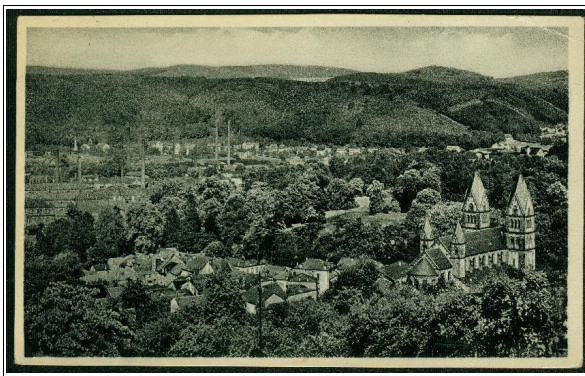

K: - // D: ? // V: Verkehrs- und Verschönerungsverein, Mettlach-Keuchingen // J: ca. 1935

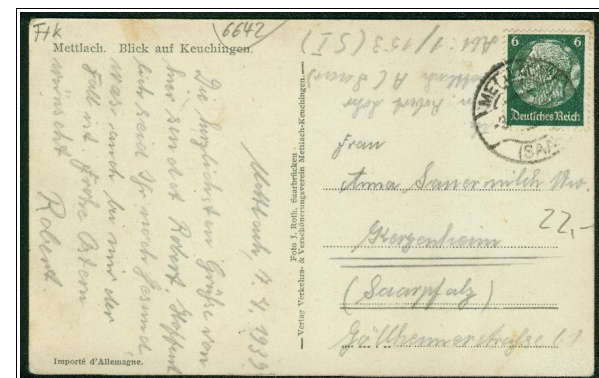
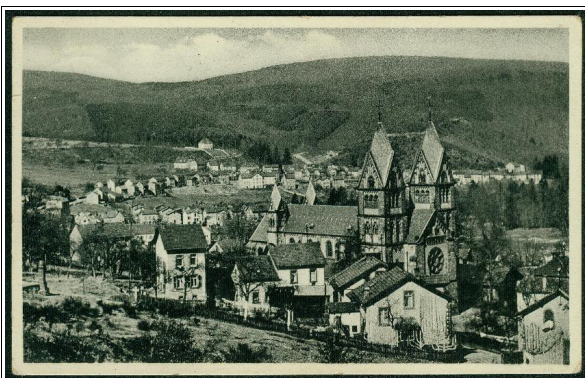

K: - // D: ? // V: Verkehrs- und Verschönerungsverein, Mettlach-Keuchingen // J: ca. 1935

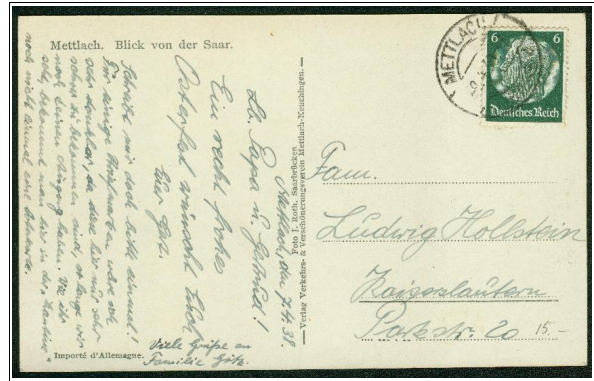
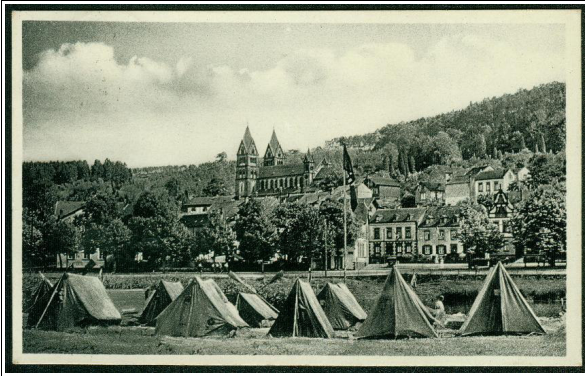

K: - // D: ? // V: Verkehrs- und Verschönerungsverein, Mettlach-Keuchingen // J: ca. 1935



K: - // D: ? // V: Verkehrs- und Verschönerungsverein, Mettlach-Keuchingen // J: ca. 1935

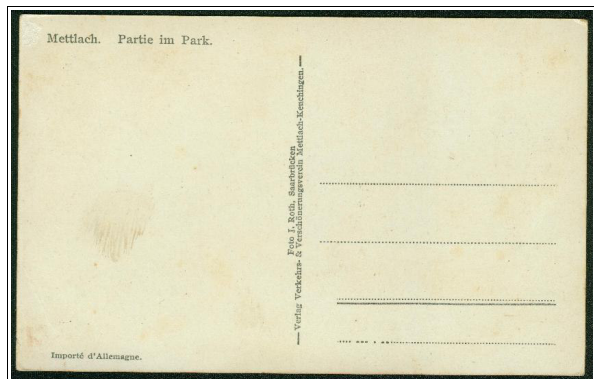
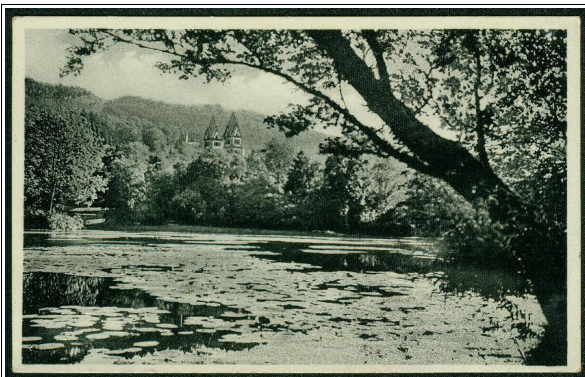

K: - // D: ? // V: Verkehrs- und Verschönerungsverein, Mettlach-Keuchingen // J: ca. 1935

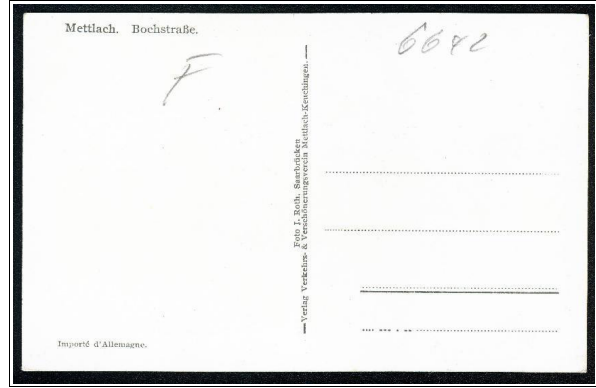
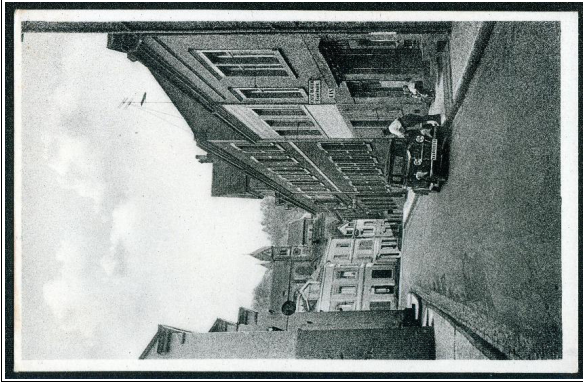

K: - // D: ? // V: Verkehrs- und Verschönerungsverein, Mettlach-Keuchingen // J: ca. 1935

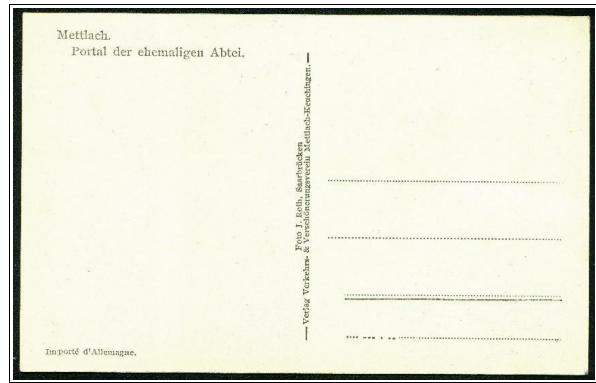
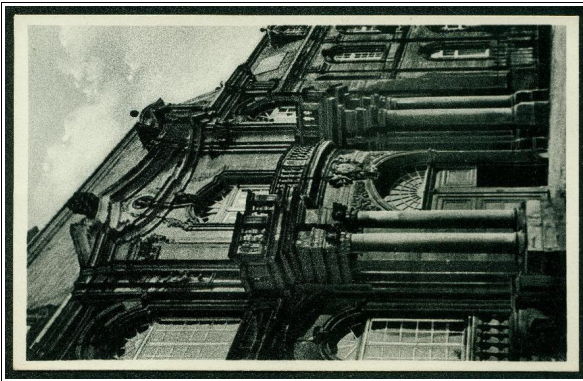

K: - // D: ? // V: Verkehrs- und Verschönerungsverein, Mettlach-Keuchingen // J: ca. 1935

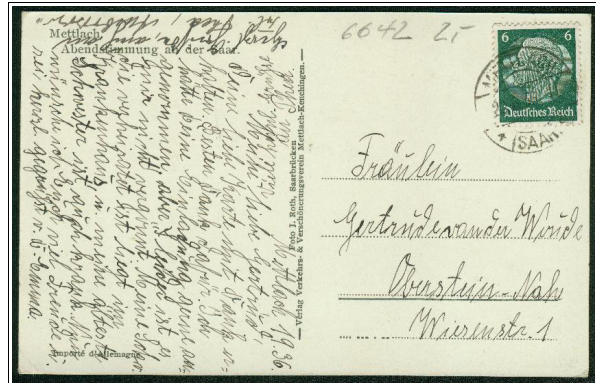
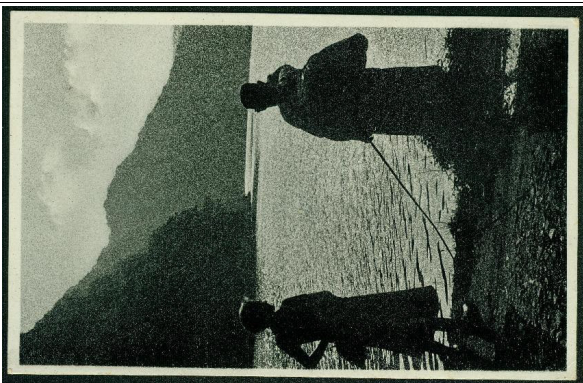

K: - // D: ? // V: Verkehrs- und Verschönerungsverein, Mettlach-Keuchingen // J: ca. 1935

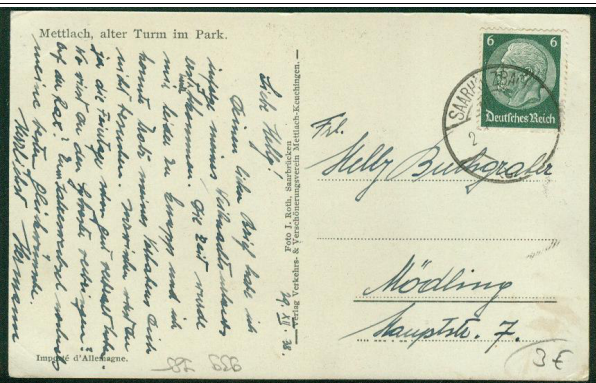
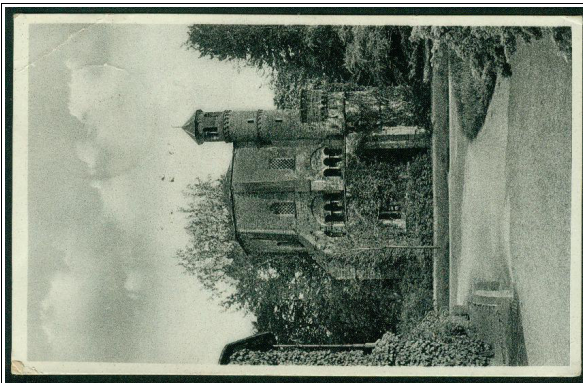

K: - // D: ? // V: Verkehrs- und Verschönerungsverein, Mettlach-Keuchingen // J: ca. 1935

 Zu Luftbildern der Villeroy & Boch Werke vor 1945 siehe auch
 > JUNKERS-Luftbild-Zentrale Leipzig, Katalogteil "(über-) regionale Verlage (J - Z)"

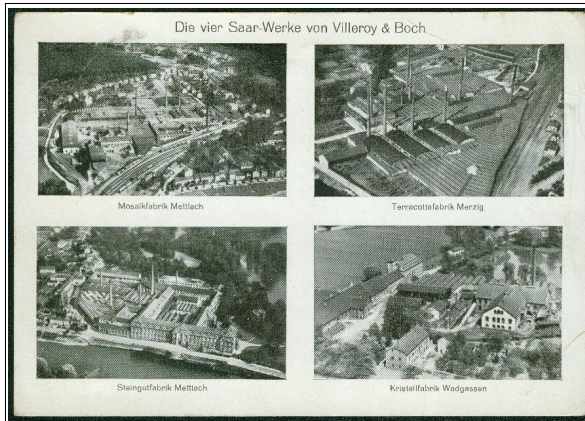

K: - // D: ? // V: Villeroy & Boch, Mettlach // J: 1935 (Auflage 1: kurzer Text)



K: - // D: ? // V: Villeroy & Boch, Mettlach // J: 1935 (Auflage 2: ausführlicher Text)

Verlag: **WOLF, Willi** (Lebensmittel - Feinkost)

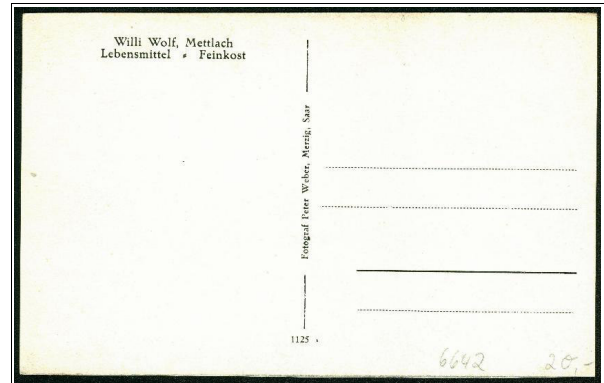

K: 1125 a // D: Lübecker Lichtdruck-Anstalt Schmidt & Gebr. Böttger // V : Peter Weber, Merzig // J: ca. 1937

Verlag: **Geschw. ZIRBES** (Kurz-, Weiß-, Woll- u. Spielwaren, Reise-Andenken)

	<p>Von diesem Verlag sind zunächst einige Lithos bekannt - siehe hierzu den Katalogteil "Lithos": > Abschnitt 1.2.8 (Lithos gedruckt von Rosenblatt, Frankfurt / Main)</p>
---	--

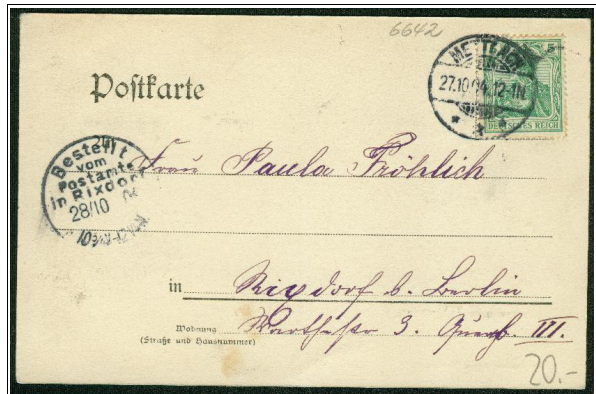
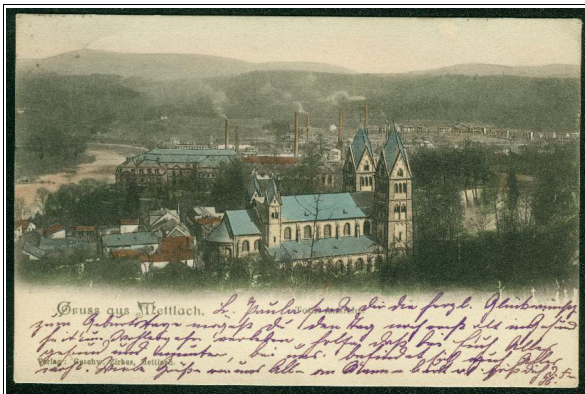

K: - // D: wohl Graphische Gesellschaft, Berlin // V: Geschw. Zirbes, Mettlach // J: ca. 1903 (coloriert)

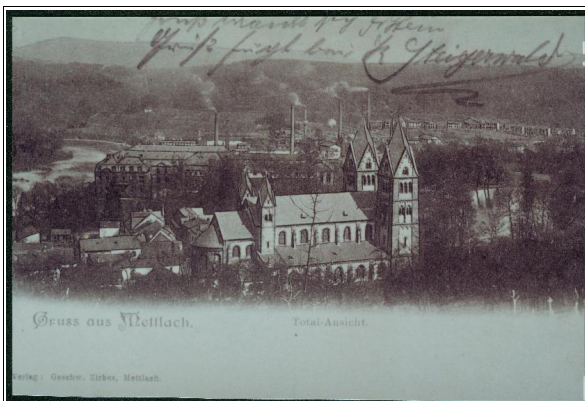

K: - // D: wohl Graphische Gesellschaft, Berlin // V: Geschw. Zirbes, Mettlach // J: ca. 1903

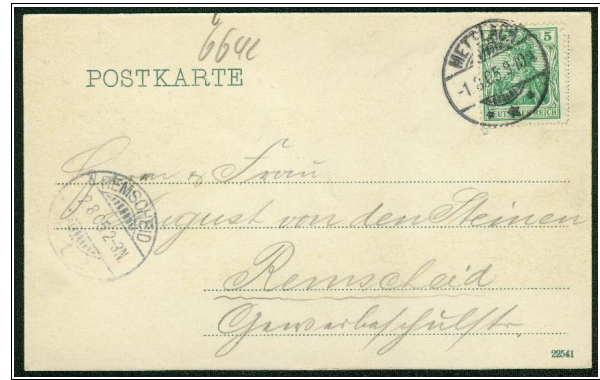

K: 22541 (coloriert) // D: C.G. Röder GmbH, Leipzig // V: Geschw. Zirbes, Mettlach // J: 1903

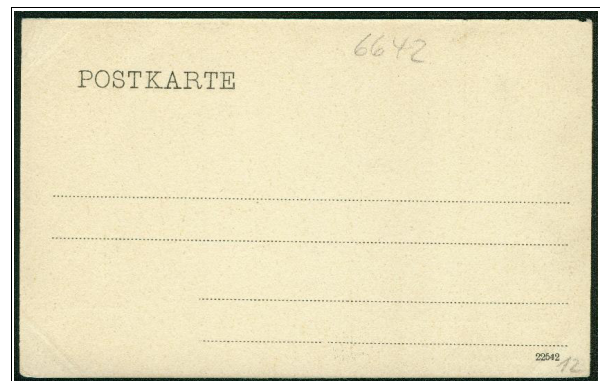

K: 22542 // D: C.G. Röder GmbH, Leipzig // V: Geschw. Zirbes, Mettlach // J: 1903